

Veröffentlichungen der
Westdeutschen Gesellschaft für Familienkunde e.V., Sitz Köln

Band 360

Familienbuch der katholischen Pfarrei St. Petrus in Lieser

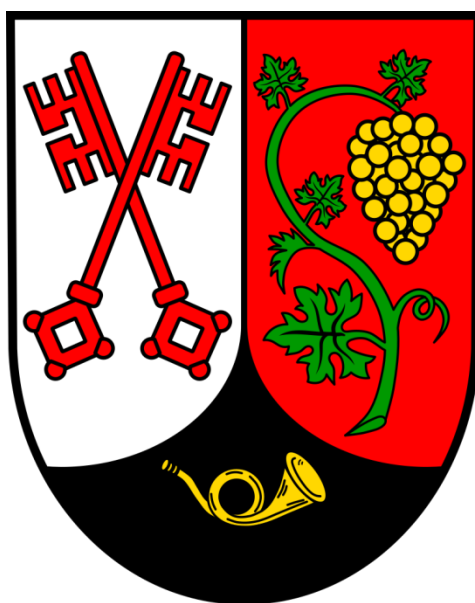

1648 – 1900

Bearbeitet von Peter Melcher

Deutsche Ortssippenbücher der Zentralstelle für Personen-
und Familiengeschichte, Frankfurt/Höchst, Nr. 2.277

Westdeutsche Gesellschaft für Familienkunde e.V., Sitz Köln, Köln 2022

Anschrift des Bearbeiters:

Herr
Peter Melcher
Fröbelstraße 43

50823 Köln-Ehrenfeld

Wappen: Erst im Jahre 1935 erhielt Lieser ein eigenes Wappen. Dieses ist dreigeteilt:

- Schlüssel: Die zwei Schlüssel stehen für die beiden Lieserer Kirchen. Einerseits für die alte Paulskirche, die sich außerhalb des Ortes in den Weinbergen befindet, andererseits für die sich im Ort befindliche Petruskirche.
- Weinrebe: Die Weinrebe steht für den Weinbau, der in Lieser seit der Römerzeit nachweisbar ist.
- Posthorn: Das Posthorn im unteren Drittel des Wappens steht für den alten Posthof in Lieser, der im 16. und 17. Jahrhundert als Poststation an der von den Thurn und Taxis betriebenen Niederländischen Postroute von Brüssel nach Augsburg, Innsbruck und Italien genutzt wurde.

[https://de.wikipedia.org/wiki/Lieser_\(Gemeinde\)](https://de.wikipedia.org/wiki/Lieser_(Gemeinde))

Gemeindeschlüssel: DE 07 2 31 075

Geo-Koordinaten Geo-Koordinaten: 49° 55′ 3.95″ N, 7° 1′ 20.74″ E //
49.91776254533931°, 7.02242679590011°

Druckvorlage: Karl G. Oehms, Pfalzgrafenstr. 2, 54293 Trier-Pfalzel

Herstellung: johnen-druck GmbH & Co. KG, 54470 Bernkastel-Kues

Einband: Buchbinderei Schwind, Trier

Copyright: © 2022 by Westdeutsche Gesellschaft für Familienkunde e. V.
Geschäftsführung Karl-Heinz Bernardy
Deutschherrenstr. 42, 56070 Koblenz

Bestellung: <http://www.wgff-shop.de>

Internet: <http://www.wgff.net>

Alle Rechte vorbehalten. Kein Teil dieses Buches darf in irgendeiner Form (Druck, Fotokopie oder in einem anderen Verfahren) ohne schriftliche Genehmigung der Westdeutschen Gesellschaft für Familienkunde oder des Verfassers reproduziert oder unter Verwendung elektronischer Systeme verarbeitet, vervielfältigt oder verbreitet werden. Dieser Regelung unterliegen auch Übersetzungen in eine andere Sprache.

ISBN 978-3-86579-176-4

Inhaltsverzeichnis

	Seite
Vorwort	5
Genutzte Familienbücher als Quelle	7
Diverse Quellen	9
Abkürzungsverzeichnis	10

Familienteil A – Z 11 - 792

Register der Ehefrauen	793
Nachnamenregister	810
Ortsregister	831
Register der Berufe und Funktionen	846
Zur Beachtung	852
Literaturverzeichnis der WGfF	853





Vorwort

Ein erstes Familienbuch Lieser wurde im Jahr 1997 von Hans-Peter Bungert (†) aus Großrosseln erstellt. Bearbeitungszeitraum war die Zeit von 1648 bis 1798, mit Heiraten bis 1822. Das nun von mir erarbeitete Familienbuch wurde vollständig neu erstellt und erfasst den Zeitraum von 1648 bis 1919 nach den katholischen Kirchenbüchern von St. Peter in Lieser. Im Detail sind folgende Kirchenbücher ausgewertet worden:

	Taufen	Heiraten	Sterbefälle
Kb 1	1649 – 1707	1649 – 1707	1648 – 1707
Kb 2	1708 – 1782	1708 – 1782	1708 – 1782
Kb 3	1783 – 1798	1783 – 1798	1783 – 1798
Kb 4	1798 – 1822	1798 – 1822	1798 – 1822
Kb 5	1823 – 1872	1823 – 1871	1823 – 1862
Kb 6	1872 – 1900		
Kb 7		1871 – 1919	
Kb 8			1863 – 1900

Aus Datenschutzgründen wurden die Geburtseinträge nur bis zum Jahr 1900 freigegeben. Auch wenn die Heiratseinträge bis zum Jahr 1919 genutzt werden konnten, sind die Familienstrukturen also nur bis zum Jahr 1900 vollständig zu erkennen. Wenn im Einzelfall Geburten auch für die Zeit nach 1900, oder Eheschließungen nach 1919 erwähnt werden, lassen sich daraus keine vollständigen Familien bilden.

Mein Bestreben war es, neben dem Abbilden der Lieserer Bürger auch die Sozialstrukturen des Ortes umfangreicher darzustellen. Das war mir um ein vielfaches leichter möglich als zu Zeiten von Hans-Peter Bungert, weil in der Zwischenzeit eine Fülle von Familienbüchern für die Region Mosel/Eifel/Hunsrück erarbeitet wurden, aus denen ich umfangreiche Ergänzungen erschliessen konnte. Wichtig war mir, alle Personen nachzuweisen, die in den Kirchenbüchern Erwähnung fanden, also auch Patenangaben, Trauzeugen, Auswärtige und auch diejenigen die ihre Heimat verlassen haben.

Über die Nordamerika-Auswanderer wurde ich bei „Ancestry.de“ und „Find a Grave.com“ fündig. Diese Familien habe ich eingearbeitet um zu zeigen, dass sie alle sich wirtschaftlich besser standen als in der „Alten Heimat“.

Aus Datenschutzgründen wurden Geburten und Sterbefälle bis 1900, Heiraten bis 1919 eingearbeitet. Alle Daten darüber hinaus, stammen aus Quellen, die öffentlich zugänglich sind. Immer wieder ist leider festzustellen, dass Daten zu den Standesamtsdaten etwas abweichen. Nicht immer haben die Pfarrer bei den Einträgen Sorgfalt walten lassen oder vertauschten Namens- oder Personenangaben. Auch beim Standesamt kamen Fehler vor, die später berichtigt wurden. Der Geburtsurkunde ist unbedingt zu trauen, aber bei der Heirat wird häufig das Datum der Beurkundung angegeben, nicht das der Geburt, und wenn die Enkel den Tod ihrer Großeltern anzeigen, stimmen häufig auch die Namen nicht.

Das Buch wurde nach den gültigen Richtlinien für den Daten- und Persönlichkeitsschutz des Bistumsarchivs Trier erstellt, mit Ausnahmen von bereits veröffentlichten Quellen wie Totenzetteln, Standesamtsakten, Familienbüchern usw. und mit genealogischen Programm OMEGA von Dr. Boris Neubert & Dr. Ulrike E. Volmar verarbeitet. Lektorat und Layout lagen in den Händen von Herrn Karl G. Oehms, Trier, Redakteur für Familienbücher bei der Westdeutschen Gesellschaft für Familienkunde in Köln.

Zu berücksichtigen ist, dass in der Zeit von 1649 bis 1700 in den Taufeinträgen nur vermerkt wurde, dass eine Junge oder ein Mädchen getauft wurde. Anhand der Paten bin ich davon ausgegangen, dass die Knaben den Vornamen des Paten und die Mädchen den Namen der Patin erhielten. Bei den Paten habe ich die Schreibweisen der Namen übernommen, wie der Pastor den Eintrag niederschrieb. Das gilt auch für Orts- und Berufsangaben.

Sprach- und Schreibweisen in alten Dokumenten oder Büchern sind einem stetigen Wandel unterworfen: man schrieb was man hörte und einheitliche Schreibregeln gab es nicht.. Das betrifft selbstverständlich auch die Schreibweise der Familiennamen, die oft von Kind zu Kind variieren. Hier sollen einige wenige Varianten aufgezeigt werden:

- | | |
|--|--|
| <ul style="list-style-type: none">• Barthen, Barten• Coenen, Cönnen, Coen, Kihn, Kien, Könen• Contz, Kontz, Kuntz, Kunst, Kuntz• Dentzer, Duntzer, Düntzer, Denzer• Genetsch(Rhetius), Genatz, Genatsch, Jenetsch• Hegner, Hegener, Högener• Huwer, Huver, Hower• Junk, Junck• Kaut, Kauth• Keucker, Keickert, Keuckert | <ul style="list-style-type: none">• Kisgen, Gisg, Kiesgen• Kochan, Cochan, Kochann• Mehn, Möhn• Nicolai, Nicolay• Pauli, Pauly• Peiffer, Pfeiffer• Schantzer, Schantz, Schanz• Nicolai, Nicolay• Pauli, Pauly• Peiffer, Pfeiffer• Seibert, Seiwert |
|--|--|

Danksagung

Während der Bearbeitungszeit habe ich in vielen Fällen Hilfe durch andere Forscher erfahren. Danken möchte ich allen Forscherkollegen, durch deren persönliche Hilfe, Ergänzungen oder Familienbücher die Angaben zu den Lieserer Bürgern ergänzt werden konnten. Danke auch an Heribert Scholer in Schillingen, für Ergänzungen aus den Standesamtsakten Lieser, sowie Karl G. Oehms, für dessen Redaktions- und Korrekturarbeit. Danke – nicht zuletzt – auch an das Bistumsarchiv Trier für die Bereitstellung der Digitalisate der Kirchenbücher. Danke auch an die Westdeutsche Gesellschaft für Familienkunde in Köln für die Übernahme der Druckkosten.

Zum Schluss

erhebe ich, bei aller Sorgfalt, die ich für die Erarbeitung dieses umfangreichen Buches aufgewendet habe, keinen Anspruch auf ein absolut fehlerfreies Werk. Mit Sicherheit sind mir Fehler unterlaufen, welche Sie mir gerne mitteilen dürfen, unter melcher63@gmx.de. Leider haben aber Pfarrer und auch Standesamtsbeamte dabei ungewollt schon Vorarbeit geleistet.

Köln im Februar 2022

Peter Melcher

Genutzte Familienbücher als Quelle:

Baumann Dieter	Familien in Oberhausen-Rheinhausen 2007
Bistumsarchiv Trier	Omega Datenbank (2004)
	Der Weltklerus der Diözese Trier seit 1800
	Handbuch des Bistums Trier, verschiedene Ausgaben
Bungert Hans Peter †	Familienbuch Kues 1641 – 1798 (1994)
	Familienbuch Wittlich St. Markus 16. Jahrh. – 1899 (2002)
	Familienbuch Schweich 1669 – 1880 (1999)
	Familienbuch Lieser 1648 – 1822 (1997)
	Familienbuch Longkamp 1654 – 1798 (1982)
	Familienbuch Dreis 1684 – 1858 (1994)
Braun Matthias Jörg	Familienbuch Monzelfeld 1600 bis 1900 (2006), Band 226 der Veröffentlichungen der WGfF Köln e.v.
	Das Schöffenbuch zu Bernkastel von 1526 bis 1682 (2010), Band 264 der Veröffentlichungen der WGfF Köln e.v.
	Die Geschichte des Heilig-Geist-Hospitals zu Bernkastel (2016), Band 322 der Veröffentlichungen der WGfF Köln e.v.
	Einwohnerbuch Bernkastel 1500 – 1900 (2021) Band 352 der Veröffentlichungen der WGfF Köln e.v.
Bremm Otto	Familienbuch Alte Grafschaft Veldenz/Mosel [Zugang per Internet]
Caspari-Wichler Adelheid	Familienbuch Enkirch evangelisch-lutherisch 1632 – 1850, (2013) Cardamina-Verlag Koblenz
Conen Marie-Luise	Familienbuch Löslich-Erden 1580 – 1906 (2016) Band 316 der Veröffentlichungen der WGfF Köln e.v.
Daus Peter	Familienbuch Bombogen Manuskript
Fögen Ferdi	Familienbuch Großlittgen mit Karl und Musweiler von 1725 bis 1910 (2021), Band 351 der Veröffentlichungen der WGfF Köln e.v.
Frauenberger Michael † Schwan Rudolf	Die katholische Pfarrei St. Michael in Kirchberg 1675 – 1900 (2013), Band 288 der Veröffentlichungen der WGfF Köln e.v.
Frauenberger Michael †	Bopparder Bürgerbuch, Erster Band: Die alte Stadt Boppard 1569 – 1800 (1999), Geschichtsverein für Mittelrhein und Vorderhunsrück e.V.
Heinen Thomas	Familienbuch Piesport 1632 – 1798 (1991)
Herrig Franz †	Familienbuch Minheim 1640 – 1885 (1987/88)
Kettern Günther	Familienbuch Piesport-Niederemmel 1800 – 1900 mit Müstert, Reinsport und Ferres (2015), Band 302 der Veröffentlichungen der WGfF Köln e.v.
Kroth Elmar	Familienbuch Briedel von 1500 – 1895 (2011), Band 271 der Veröffentlichungen der WGfF Köln e.v.
Lutsch, Dr. Ernst	Einwohnerbuch Dudeldorf 1741 – 1933 (1998-2000) im Selbstverlag
Mayer Alois	Gillenfeld u. die Region zwischen Sammet und Ueß 1731 – 1748 (2020), Band 343 der Veröffentlichungen der WGfF Köln e.v.
Melcher Peter	Die katholische Pfarrei Sankt Peter in Osann mit der früheren Filiale St. Nikolaus in Monzel 1620 – 1899 (2005), Band 205 der Veröffentlichungen der WGfF Köln e.v.
	Familienbuch der katholischen Pfarrei St. Lambertus in Maring- Noviand 1685 – 1900 (2015), Band 299 der Veröffentlichungen der WGfF Köln e.v.
Mergen Josef	Die Amerika-Auswanderer aus dem Kreis Bernkastel (1955)
Münster Otto †	Familienbuch Bernkastel St. Michael 1603 – 1798 (1994) Familienbuch Bernkastel St. Michael 1826 – 1850 (1992)
	Familienbuch Wehlen 1670 – 1851 (1991)
	Familienbuch Graach 1654 – 1864 (1992)

Münster Otto †	Familienbuch Zeltingen-Rachtig 1648 – 1810 (1991)
Oehms Karl	Die katholische Pfarrei Sankt Martin in Kinheim-Kinden an der Mosel 1803 – 1899 (2001), Band 155 der Veröffentlichungen der WGfF Köln e.v.
	Der Weinort Ürzig „... mit des Jahrs scheinenden Blumen“ zwischen 1522 und 1900, Familienbuch, (2005), Band 207 der Veröffentlichungen der WGfF Köln e.v.
	Leben ‚im rych zu croeve‘. Die Bürger und ihre Familien seit 1600 (2009), Band 248 der Veröffentlichungen der WGfF Köln e.v.
	Bürger- und Familienbuch Manderscheid 1600 – 1902 (2012), Band 281 der Veröffentlichungen der WGfF Köln e.v.
	Familienbuch d,r Bürgermeisterei Niederöfflingen 1798 – 1902 (2015) Band 301 der Veröffentlichungen der WGfF Köln e.v.
Reichertz Willibald	Familienbuch Altrich (?)
	Familienbuch Sehlem 1756 – 1798 (1996)
	Familienbuch Kesten 1686 – 1830 (2001)
Schaffner Richard	Einwohnerbuch Leiwen 1780 – 1900 mit Thörnich (1720 – 1900) und Köwerich (1798 – 1900) (2012), Band 284 der Veröffentlichungen der WGfF Köln e.v.
	Familienbuch Altrich 1695 – 1900 (2004)
	Familienbuch Rivenich 1770 – 1906 (2018)
	Einwohnerbuch des Weinortes Trittenheim an der Mosel mit den Mühlen und Gehöften im Trittenheimer Dhrönchen von 1600 – 1900 (2015), im Selbstverlag
	Einwohnerbuch Detzem mit den Höfen und Mühlen im Gemeindebereich 1656 – 1900 (2012), Band 278 der Veröffentlichungen der WGfF Köln e.v.
Schmieden, Josef	Familienbuch Enkirch 1686 – 1798 (1991)
Scholer Heribert	Familienbuch Bruch St. Rochus 1780 – 1899 (2001)
	Auszüge aus der Bearbeitung des Standesamtes Lieser
	Familienbuch Farschweiler Maria Heimsuchung 1703 – 1899 (1992)
	Die katholische Pfarrei St. Medardus in Mehring mit Longen-Lörsch und Pölich „St. Andreas“ 1744 – 1899, Familienbuch (2003), Band 178 der Veröffentlichungen der WGfF Köln e.v.
	Familienbücher aus den Registern der Standesämter, hier: Morbach 1798 – 1910 (2020) WGfF-11 (WGfF-CD Vol. 20)
	Familienbuch Berglicht 2 1805 – 1899 (2000)
Staudt Berthold	Familienbuch der katholischen Pfarrei St. Laurentius Morbach-Morscheid 1798 bis 1900 (2016), Band 309 der Veröffentlichungen der WGfF Köln e.v.
Tonner Karl-Josef	Familienbuch Föhren 1640 – 1899 mit Naurath (2016), Band 317 der Veröffentlichungen der WGfF Köln e.v.
	Familienbuch Hetzerath 1640 – 1899 (2012), Band 283 der Veröffentlichungen der WGfF Köln e.v.
	Familienbuch Bekond 1640 – 1899 (2014), Band 295 der Veröffentlichungen der WGfF Köln e.v.
	Familienbuch Enschede 1765 – 1899 (1995)
	Familienbuch Neumagen-Dhron 1688 – 1798 (1997)
Wagner Heinrich †	Familienbuch Brauneberg St. Remigius 1690 – 1870 (1992)
	Familienbuch Veldenz 2 1800 – 1900 (1989)
Wagner Richard/ Hedwig	Familienbuch Wintrich St. Stephanus 1607 – 1858 (1990)
Wagner Rudolf	Familienbuch Salmrohr-Dörbach 1583 – 1900 (2011), Band 267 der Veröffentlichungen der WGfF Köln e.v.

Diverse Quellen:

Augel, Johannes	Rheinisches Archiv 78, Italienische Einwanderung und Wirtschaftstätigkeit in rheinischen Städten im 17. Und 18. Jahrhunderts, 1971
Bahn, Peter	Die Puricellis 1989
Dallmeier, Martin	Quellen zur Geschichte des Europäischen Postwesens 1501-1806
Jacobs, Dr. Pater Arsenius	Totenbuch der Rheinisch-Westfälischen sowie der früheren Rheinischen und Kölnischen Kapuzinerprovinz 1933 Promotionslisten der Universität Trier
Kemper, Tobias	Unser Hunsrück 13, Vagabunden
Lichter, Eduard	Welsche Einwanderer im 17. Und 18. Jahrhundert in Kurtrier
Meyer, Gudrun	Der alte Posthof zu Lieser
Gemeinde Lieser	Internetseite
Schmitt, Franz	Ortschronik Weindorf Lieser 1988
Schmitt, Robert	Geschichte der Rheinböllerhütte 1961
Schweisthal, Dr. Josef	Welsche Einwanderer des 17. Und 18. Jahrhunderts in den rheinischen Kurstaaten etc. in Trierer Zeitschrift S.116
WGfF Köln e.V.	Totenzettelsammlung
www.ancestry.com	
www.findagrave.com	
Wikipedia	

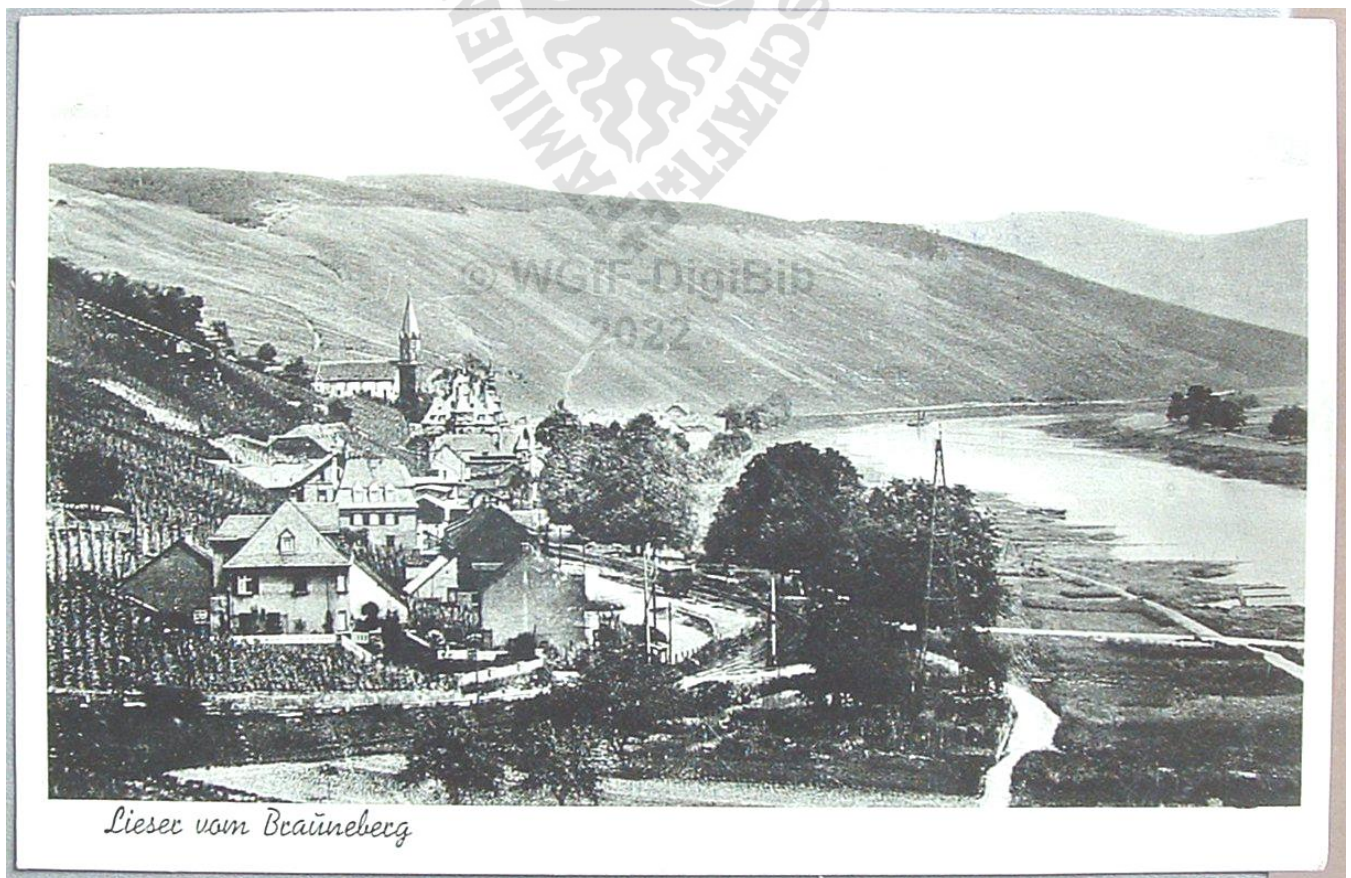

Alle Ansichtskarten aus der Sammlung Peter Melcher

ABKÜRZUNGSVERZEICHNIS

*	geboren	zw.	zwischen
~	getauft	S.v.	Sohn von
†	gestorben	T.v.	Tochter von
□	begraben	K.v.	Kind von
∞	Ehe	#	Ahnennummer nach
o-o	außerehelich	Kekule	
S	standesamtlich	B?	Bekenntnis unbekannt
K	kirchlich	StA	Standesamt
?	fraglich	TU:	Todesursache
v	vermutlich	TZ.:	Trauzeugen
e	errechnet	ev	evangelisch
Kb/KB	Kirchenbuch	lu	lutherisch
NN	Name(n) unbekannt	rf	reformiert
P.	Paten	jd	jüdisch
Q.	Quelle	römisch-katholisch	(wenn nicht anders
u.	und	angegeben)	



Register der Ehefrauen

ABBELS Susanna, Bernkastel	2266	BARTHEN Katharina, Lieser	3179
ADAMI Anna Gertrud, Wehlen	1139	BARTHEN Katharina Margaretha, Lieser	130, 418, 1637
ADAMI Anna Katharina, Lieser	1267	BARTHEN Katherine, Minnesota	1837
ADAMI Anna Theresia, Lieser	2584	BARTHEN Lucia, Lieser	1323
ADAMI Katharina, Lieser	417		
ADAMS Barbara, Minheim	2190	BARTHEN Margaretha, Lieser	112, 1515, 1800, 2057, 2607, 2684, 3025
ADAMS Maria Anna, Pillig/Maifeld	1788	BARTHEN Maria, Lieser	896, 1602, 1760, 3222
ADENAU Elisabeth	2913	BARTHEN Maria Anna, Lieser	679, 1284, 1397, 1737, 2274, 2358, 2446, 2863, 2909
ADLER Wilhelmina, Berlin	1925	BARTHEN Maria Apollonia, Lieser	1461
AFFLER Elisabeth	253	BARTHEN Maria Barbara, Lieser	61
AFFLER Margaretha, Lieser	3034	BARTHEN Maria Eva, Lieser	1418, 1529, 2610
AFFLER Margaretha	933	BARTHEN Maria Katharina, Lieser	1349, 2161, 2644
ALT Anna, Horath	2227, 2899	BARTHEN Maria Lucia, Lieser	201, 1270
AMES Maria Anna, Zeltingen	2174	BARTHEN Maria Magdalena, Lieser	2967
ANDREE Anna Maria, Bruttig	437	BARTHEN Maria Susanna	101
ANDREE Lucia, Bruttig	438	BARTHEN Maria Susanna, Lieser	111, 1085, 1295, 1667, 2204
ANDRES Katharina, Gonzerath	2065	BARTHEN Maria Susanna, Lieser	93, 166, 2214, 2366, 2569
ANTON Anna Gertrud, Wehlen	2051	BARTHEN Susanna, Lieser	2962
AREND Anna Maria	2270	BARTHEN Susanna, Osann	2962
ARNOLDT Eva, Kues	3112	BARTHEN Thecla, Lieser	2889
ARNS Katharina, Löslich	2416	BARTHEN Theresia, Lieser	1189, 1321
ARWEILER Anna, Rhoden	150	BARTHEN Veronika, Trier	1256
ASCHENBRUCH Barbara	916	BARTHOLOMÄUS Anna Maria, Rheydt	596
ASCHENBRUCH Helena Barbara	2915, 3195	BARTHOLOMÄUS Maria Marg., Rheydt	595
ASCHENBRUCH Helena Gertrud	3197	BARTZEN Anna Barbara, Naurath	2984
ASSMACHER Margaretha, Salmrohr	727	BARTZEN Katharina Margaretha, Lieser	428
BACH Maria Margaretha	2661	BATTES Christina	2928
BACH Sus. Katharina, Heckenmünster	1843	BATTES Margaretha, Herschbach	520
BAEHR Ida, Wintrich?	2781	BAUER Anna Maria, Mülheim/Mosel	1592
BALBIERER Gertrud, Schalkenbach	466	BAUM Anna, Lieser	860, 1912
BARTHEN Angela, Lieser	1488	BAUM Anna Gertrud, Lieser	1606
BARTHEN Anna, Lieser	415, 1134, 1492, 1704, 2072, 2505, 2611	BAUM Anna Margaretha, Noviand	2191
BARTHEN Anna Christina, Lieser	1068	BAUM Anna Maria, Lieser	1502, 2694
BARTHEN Anna Gertrud, Lieser	1319, 2823	BAUM Barbara, Maring	543
BARTHEN Anna Katharina, Kesten	777	BAUM Franziska, Lieser	840
BARTHEN Anna Katharina, Lieser	433, 2355, 2469, 3102	BAUM Gertrud, Lieser	866
BARTHEN Anna Margaretha, Lieser	1582, 2655, 3130	BAUM Helena, Lieser	43, 2046
BARTHEN Anna Margaretha	1009	BAUM Katharina, Lieser	1834, 1992
BARTHEN Anna Maria, Lieser	92, 279, 444, 462, 478, 705, 857, 1278, 1371, 1411, 1422, 1505, 1707, 1714, 1976, 2068, 2315, 2362, 2888, 3094	BAUM Margaretha, Lieser	3056
BARTHEN Barbara, Lieser	1824	BAUM Maria	3171
BARTHEN Elisabeth, Lieser	457, 871, 1432, 2511	BAUM Maria, Lieser	2261
BARTHEN Eva, Lieser	281	BAUM Maria Anastasia, Lieser	58
BARTHEN Gertrud, Lieser	99, 245, 858, 1289, 1388, 3086, 3146, 3184, 3219	BAUM Maria Anna, Maring	1661
BARTHEN Helena, Lieser	403, 3060, 3218	BAUM Maria Anna, Lieser	2894, 2943
BARTHEN Katharina, Lieser	589, 738, 897, 899, 2004, 2213, 2442, 2526, 2798, 3037, 3038	BAUM Maria Anna Katharina, Lieser	3153
		BAUM Maria Barbara Gertrud, Lieser	938, 1626
		BAUM Maria Josepha, Lieser	3137
		BAUM Maria Katharina, Lieser	537
		BAUM Maria Margaretha, Lieser	2937
		BAUM Susanna, Lieser	49
		BAUM Susanna, Maring	1501
		BAUM Theresia, Lieser	2994
		BAUM Veronica Katharina, Lieser	354
		BAUM Walburga, Maring	1282
		BAUM Walburga, Lieser	1655
		BAUR Barbara, Breitscheid	2008

BECHTER Anna Maria, Lieser	847	BERNARDI Maria Gertrud, Lieser	896
BECHTER Barbara, Lieser	980	BERNARDI Susanna, Lieser	361
BECHTER Elisabeth, Lieser	1900	BERNHARD Margaretha, Lieser	1752
BECHTER Margaretha, Lieser	376	BERNHARD Maria	1334
BECHTER Susanna, Lieser	1888	BERWEILER Gertrud, Schweich	1401
BECHTHOLD Karola, Duisburg?	1942	BETTINGER Maria, Grevenmacher	1148
BECK Katharina, Hochneukirch	1805	BEUCHER Barbara, Graach	2883
BECKER Anna	14	BEUCHER Josephina, Graach	479
BECKER Anna Katharina, Dusemond	1211	BEUCHER Karola Amalia, Wehlen	2151
BECKER Anna Maria, Kues	1214, 2136	BIERENFELD Anna Helena Wilh., Lieser	1386
BECKER Anna Maria, Rachtig	121	BIERENFELD Katharina, Lieser	1590
BECKER Katharina, Osann	2624	BIERENFELD Katharina, Burbach	2775
BECKER Katharina, Mülheim/Mosel	1484	BIERENFELD Veronica	958
BECKER Katharina, Issel	957	BIEWER Irminda, Kenn	2743
BECKER Katharina, Kues	239	BILLEN Barbara	518
BECKER Katharina, Klausen	495	BINZ Anna Gertrud, Lieser	1583
BECKER Katharina, Lieser	2463	BINZ Anna Maria, Lieser	464
BECKER Katharina Gertrud	734	BINZ Anna Maria, Immerath	1918
BECKER Maria, Wehrden/Saar	2039	BINZ Anna Maria, Lieser	2007
BECKER Maria, Lieser	910	BINZ Barbara, Lieser	1355
BECKER Susanna, Andel	2490	BINZ Elisabeth, Lieser	330, 2919
BEICHT Elisabeth, Gonzerath	553	BINZ Gertrud, Lieser	2879, 3138, 3147
BEIL Anna Gertrud, Lieser	1049	BINZ Katharina	1710
BEIL Anna Katharina, Lieser	2153	BINZ Lucia, Lieser	1027, 1970
BEIL Anna Maria	2479	BINZ Maria Barbara	2415
BENSBERG Katharina	2601	BINZ Maria Katharina, Lieser	2169
BENZ Barbara, Altrich	1475	BINZ Maria Susanna, Lieser	2785
BERG Agatha, Lieser	1156, 2074	BINZ Susanna, Lieser	408, 1868
BERG Agnes, Lieser	195	BIRNBAUM Margaretha Rosa, D.Virgine	925
BERG Anna, Lieser	2715	BLASIUS Anna Maria, Bernkastel	647
BERG Anna, Lieser	1703, 2071, 2184	BLASIUS Katharina	2420
BERG Anna Katharina, Lieser	2394, 2411	BLOEDT Helena, Neuweiler	1935
BERG Anna Katharina, Maring	205, 2439	BOCK Elisabeth, Lieser	1211
BERG Anna Kath., Chicago, Cook County	973	BOCK Katharina, Lieser	2729
BERG Anna Margaretha	1452	BÖLINGER Anna Margaretha, Maring	3084
BERG Anna Maria, Lieser	138, 144, 1235, 1998, 2193, 2487, 2959	BÖLINGER Barbara, Noviant	1194
BERG Barbara, Lieser	1164, 2192	BÖLINGER Margaretha, Platten	1285
BERG Gertrud, Lieser	1131, 2671	BÖMER Maria Katharina, Gonzerath	865, 1392
BERG Katharina, Lieser	1296, 3193	BÖMER Maria Margaretha, Gonzerath	3180
BERG Kunigunde, Lieser	2019	BÖMER Thecla, Gonzerath	151, 2059
BERG Margaretha, Lieser	196, 876	BÖS Maria, Reil	1336
BERG Margaretha, Chicago, Cook County	846	BOHN Anna, Bernkastel	3172
BERG Maria, Lieser	587, 1618	BOHN Gertrud, Lieser	129
BERG Maria Anastasia, Lieser	1725	BOHN Maria, Lieser	1732
BERG Maria Anna, Lieser	3189	BOLLIG Franziska	502
BERG Maria Barbara, Lieser	247	BONN Anna Maria Hubertine, Neuenahr	473
BERG Maria Susanna, Lieser	902	BONN Barbara, Osann	1520
BERG Paschasia, Lieser	667, 1068	BOOTZ (Maria) Susanna, Kues	97
BERG Susan, Chicago, Cook County	602	BORMES Maria	395
BERG Susanna, Lieser	442, 455, 2478	BORN Margaretha, Cochem	422
VON BERG ZU DÜRFENTHAL Gertrud, Seinsfeld	2503	BORSCH Anna Maria, Saxler	1088, 1550
BERGWELER Lucia, Wehlen	969	BOTZET Anna, Lieser	244, 485, 797, 2506
BERNARD Anna Christina, Lieser	1608	BOTZET Anna Gertrud, Lieser	2049
BERNARD Anna Eva, Wehlen	1510	BOTZET Anna Katharina, Lieser	1636, 1965, 3064
BERNARD Anna Margaretha, Lieser	2517	BOTZET Anna Maria, Lieser	698, 897, 906, 1227, 1275, 1287, 1301, 1674, 1920, 1957, 2447, 2606, 2965
BERNARD Katharina, Lieser	2080	BOTZET Anna Theresia, Lieser	1352
BERNARDI Anna, Lieser	986	BOTZET Barbara, Lieser	120, 945, 1398, 2790, 2971
BERNARDI Anna Maria, Lieser	1272, 2497	BOTZET Elisabeth, Lieser	1383, 1739, 3006
BERNARDI Barbara, Lieser	446	BOTZET Gertrud, Lieser	3072
BERNARDI Gertrud, Lieser	1666	BOTZET Gertrud, Lieser	30, 164, 641
BERNARDI Lucia, Lieser	591		
BERNARDI Maria Anna, Lieser	1390, 1673, 1787, 2240, 2871, 3011		
BERNARDI Maria Anna, Lieser	2871		
BERNARDI Maria Anna, Lieser	3011		

BOTZET Gertrud, Lieser	947, 950, 1220, 2217, 3032, 3167	BRÜLL Maria Katharina, Krames	521
BOTZET Gertrud Walburga, Lieser	2672	BRUTTIG Gertrud, Neumagen	651, 1077
BOTZET Katharina, Lieser	165, 210, 1317, 1671, 1727, 1809, 2200, 2206, 2322, 2590	BUMET Margaretha	2316
BOTZET Katharina Josepha, Lieser	1427	BUNGERT Anna, Bischofsdhron	1597, 2669
BOTZET Lucia, Lieser	1391, 2258	BUNGERT Anna Maria, Gräfendhron	2793
BOTZET Magdalena, Lieser	513	BUNGERT Maria, Bischofsdhron	1796
BOTZET Margaretha, Lieser	2600, 2838, 2907	BURG Anna Maria, Lieser	3132
BOTZET Margaretha Agatha, Lieser	1188	BURG Barbara, Mehring	2922
BOTZET Maria Anna	367	BURG Maria Katharina, Lieser	1538
BOTZET Maria Anna, Lieser	126, 452, 584, 861, 1642, 1740, 2862	BURGER Angela, Lieser	687
BOTZET Maria Anna, Kesten	904	BURGER Anna Barbara, St.Aldegund	189
BOTZET Maria Anna, Lieser	1696, 1697, 3176	BURGER Anna Katharina, Lieser	804, 972
BOTZET Maria Anna, Lieser	1697	BURGER Anna Maria, Lieser	2920, 2928, 3015
BOTZET Maria Barbara, Lieser	2748	BURGER Anna Maria Elisabeth, Lieser	1600
BOTZET Maria Eva, Lieser	610	BURGER Barbara, Lieser	2081
BOTZET Maria Gertrud, Lieser	1919, 2663	BURGER Charitas	562
BOTZET Maria Josephina, Lieser	388	BURGER Elisabeth, Lieser	64, 764, 992, 2028, 2680, 2910
BOTZET Maria Katharina, Lieser	652, 696, 1074, 1873, 2721	BURGER Gertrud, Lieser	480, 2504
BOTZET Maria Susanna, Lieser	702, 1260, 2448	BURGER Katharina, Lieser	237, 238
BOTZET Susanna, Lieser	1599, 1630, 1930, 2013, 2880	BURGER Katharina, Noviand	1044
BRANDENBURGER A. Maria, Ei'schmitt	1539	BURGER Lucia, Lieser	1936
BRANDT Susanna, Dudeldorf	2922	BURGER Margaretha, Lieser	1896
BRAUN Elisabeth, Altrich	1817, 2638	BURGER Maria Anna, Lieser	2417
BRAUN Frieda	310	BURGER Maria Katharina, Lieser	3081
BRAUN Irmina, Osann	884	BURGER Veronica	563
BRAUSCH Anna Maria, Bekond	2659	BURGER Veronika, Lieser	379
BREEGGEMANN Elisabeth Maria, Marystown, Scott Co.	2472	BURKARD Elisabeth, Wehlen	1641
BREHS Agnes	2518	BUSCHEN Katharina	501
BREIT Anna Barbara, Minheim	2639, 2651	BUSCHMANN Maria, Lieser	634
BREIT Elisabeth, Weiperath	2591	CHATY Maria Augustina	304
BREIT Katharina, Niederremmel	1186	CHRISTMANN Katharina, Lieser	1193
BRINK Anna, Isenburg	1133	CHRISTMANN Margaretha, Lieser	506
BRITTEN Anna	39, 603	CHRISTMANN Maria, Lieser	1443
BRITTEN Apollonia, Lieser	2690	CHRISTMANN Maria Anna, Andel	2131, 2174
BRITTEN Helena	530	CHRISTOFFEL Elisabeth, Kröv	1999
BRITTEN Katharina, Lieser	625, 1065, 1532	CLAAS Barbara, Lieser	1250, 2107, 3048
BRITTEN Margaretha, Lieser	1079, 1881, 2285	CLAAS Barbara	1335
BRITTEN Maria, Lieser	3201	CLAAS Eva, Lieser	251
BRITTEN Maria Elisabeth, Lieser	50, 1318, 1613	CLAAS Margaretha	601
BRIXIUS Anna Elisabeth, Lieser	2010	CLAAS NN., Lieser	2755
BRIXIUS Anna Gertrud, Lieser	1988	CLASSEN Johanna Katharina	756
BRIXIUS Anna Maria	369	CLEMENS Agatha, Maring	2574
BRIXIUS Barbara	40, 974, 2423	CLEMENS Anna Maria, Wintrich	1290
BRIXIUS Barbara, Lieser	261, 997	CLEMENS Elisabeth	1743
BRIXIUS Katharina Margaretha, Lieser	1261	CLEMENS Katharina, Maring	352
BRIXIUS Maria, Lieser	2932	CLEMENS Katharina, Altrich	2230
BRIXIUS Susanna Kunigunda Katharina, Kirchberg/Hunsrück	922	CONTZ Anna Katharina, Lieser	102
BROMMENSCHENKEL Angela, Welschb.	854	CONTZ Anna Margaretha, Lieser	1631
BROST Elisabeth, Alflen	411	CONTZ Helena, Lieser	83
BROWN Jennie, USA	295	CONTZ Maria Eva, Lieser	432, 2173
BRÜCK Johanna, Kues	2414	CONTZEN Anna Katharina, Lieser	1624, 2052, 2517
BRÜCK Susanna, Monzelfeld	673	CONTZEN Anna Maria, Lieser	1123, 1266
		CONTZEN Helena, Lieser	2163
		CONTZEN Katharina Margaretha, Lieser	266, 894
		CONTZEN Maria	536, 3200
		CONTZEN Maria, Lieser	2712
		CONTZEN Maria Apollonia, Lieser	2433
		CONTZEN Maria Elisabeth, Lieser	1367, 2160
		CONTZEN Maria Eva, Lieser	2166
		CONTZEN Maria Katharina, Lieser	2863, 3098
		CONTZEN Maria Lucia, Lieser	319
		CONTZEN Susanna, Altrich	50
		CONTZEN Susanna Maria, Lieser	2662
		CUNEN Anna, Lieser	2650
		DAHM Anna, Lieser	2459

Peter Melcher: Familienbuch der katholischen Pfarrei St. Petrus in Lieser 1648 – 1900

DAHM Barbara, Rondel	1394	ECK Anna Maria, Riedenburg	1407
DAHM Gertrud, Lieser	2652	ECKFELD Anna, Lieser	2746
DAHM Klara, Lieser	2252	ECKFELD Anna Maria, Lieser	1880
DAHM Margaretha, Lieser	1933	ECKFELD Barbara, Lieser	2332
DAHM Maria, Lieser	2460	ECKFELD Maria Susanna	1983
DAUBEN Anna Maria	1910	EHSES Barbara, Zeltingen	2541
DAUM Margaretha, Lieser	1547, 2488	EICH Gertrud, Uedelhoven	2292
DAUM Maria Anna, Lieser	1382	EIFEL Anna, Lieser	1687
DAUM Maria Katharina, Lieser	1850	EIFEL Florentina, Lieser	1856
DAUN Margaretha, Dinckelbach?	2953	EIFEL Maria Anna, Lieser	1248, 1426
DE LA FONTAINE Maria Anna Petronella		EIFEL Susanna, Lieser	1855
Felizitas, St.Vith	643	EIFEL Thecla, Lieser	187
DE NEUFORGE Maria Ern. Cloth., Lieser	2280	EISENBARTH Katharina	1708
DE SAINTIGNON Maria Elisabeth		EISENBARTH Magdalena, Bous	1709
Josepha, Dockendorf	643	ELBERT Susanna, Kesten	82
DECKER Anna Maria, Zeltingen	494	ELING Anna Katharina	1811
DEGEN Barbara	2126	EMBSBACH Margaretha	1519
DEHART Katharina (Maria),		EMMEL Maria Katharina, Wehlen	1524
Großhemmersdorf Saarland	1122	ENDRIES Maria, St.Aldegund	575
DEHART Maria Agnes	1095	ENDRIES Maria Margaretha, St.Aldegund	577
DEHART Maria Katharina, Lieser	1917	ENGELS Maria Jakobina, Hillesheim	2770
DEMERATH Agnes, Lieser	1580	ENSCH Elisabeth, Trier	2229
DEMERATH Maria Susanna, Lieser	1466	ERZ Anna, Morbach	481
DENNEMARCK Elisabeth, Trier-Hl.Kreuz	2837	ERZ Anna, Oberhausen	2101
DENTZER Anna Barbara, Lieser	545	ERZ Anna Maria, Noviand	983
DENTZER Anna Elisabeth, Lieser	2769	ERZ Katharina, Wintrich	2205
DENTZER Anna Maria	2701	ERZ Maria Anna, Filzen	2326
DENTZER Anna Maria, Kues	2342	ERZ Maria Susanna, Filzen	2365
DENTZER Anna Maria, Lieser	225, 3166	ERZ Regina, Zeltingen	802
DENTZER Barbara, Lieser	1145	ESCH Anna Maria, Rivenich	1298
DENTZER Eva, Todesursache	3111, 3121	ESSELN Susanna, Niederemmel	1894
DENTZER Katharina, Kues	1060	ESSER Christina, Lüftelberg	2595
DENTZER Katharina, Lieser	119, 2678,	ESSER Katharina, Stolberg	1401
	2916	FALCKENSTEIN Agnes, Niederemmel?	2287
DENTZER Katharina Margaretha, Lieser	1711	FAUST Anna, Lieser	1073
DENTZER Klara, Kues	3223	FAUST Anna Katharina, Lieser	1503
DENTZER Margaretha, Lieser	2314	FAUST Barbara, Lieser	1765
DENTZER Maria Eva, Lieser	1886	FAUST Margaretha, Lieser	3096
DENTZER Maria Gertrud, Kues	2956	FAUST Maria, Lieser	1416
DENTZER (Maria) Katharina	2549	FAUST Maria Anastasia, Lieser	2761
DEVENS Martha	3009	FAUST Maria Gertrud, Lieser	1768, 2643
DGGULSKI Bronislawam	3149	FEIDEN Barbara, Alf	2658
DICTUS Maria, Kues	1063	FEILEN Maria (Anna), Neumagen	1122
DIDERICH Ida Catharina, Bell	1758	FELLER Maria Susanna	2997
DIEBECK Anna Maria, Lieser	1119	FELTEN Barbara, Wintrich	1915
DIEBECK Veronica Katharina, Lieser	671	FELTEN Maria	1603
DIEDERICH Anna Regina, Niederemmel	650, 1000	FERRES Barbara, Kesten	143
DIEDERICH Barbara, Wehlen?	2077	FERRES Maria, Monzel	504
DIEDERICH Kunigunde	1244	FEY Anna Maria, Noviand	147, 2452
DIEDERICHS Katharina, Demerath	283	FEY Helena Margaretha, Wehlen	2693
DIEDRICH Gertrud, Noviand	1589	FINCK Angela, Wehlen	2968
DIEDRICH Maria, Osann	794	FINCK Anna Maria, Wehlen	1039
DIENHART Agnes, Piesport	3191	FINCK Eva Christina	551
DIETZ Anna Sophia, Beuren	132	FISCH Anna, Maring	177, 2098
DIETZ Maria	1438	FISCH Anna Maria, Trier	861, 2797
DIETZ Maria Eva, Lieser	67	FISCHBACH Maria Marg., Trier-St.Paulin	1185
DIETZEN Margaretha, Neumagen	2836	FISCHER Anna	2674
DILLE Margaretha, Neumagen	114	FISCHER Anna Maria, Niederemmel	3100
DILLENBERG Sibilla, Euskirchen	1910	FISCHER Maria Anna, Reinsport	2445
DÖRINGER Maria	1549	FISCHER Maria Katharina, Burg	2993
DOLS Bernadina, Jordan, Scott County	2474	FLAMMERSFELD Margaretha, Merzig	691
DONVILLE Maria Johanna, Villeneuve	711	FLECKEN P....?	3030
DORMIS Anna Maria, Lieser	56	FLESCH Anna Maria, Gonzerath	965
DORMIS Katharina, Lieser	193, 1064	FLOSS Anna Maria, Wehlen	1512
DORMIS Margaretha, Lieser	1257	FLOß Eva	555
DORWEN Katharina, Kaisersesch	2055	FÖHR Anna Maria	2090
DREYßER Christina, Lieser	2283	FOLLMANN Margaretha, Lûxem	2321
DUMONT Anna Christina, Kesten	2955	FRANCISCUS Anna, Gostingen	152
DUMONT Gertrud, Kesten	1698	FRANCK Anna Margaretha, Maring	3080
DUSEMUND Maria Magdalena, Kues	1816	FRANCK Anna Maria, Maring	2435

FRANCK Elisabeth, Monzelfeld	2698
FRANCK Maria, Maring	613
FRANCK Maria Katharina, Lieser	421
FRANZ Margaretha	397
FRANZ Maria	1807
FRANZEN Maria, Osann	2568
FRANZEN Maria, Münstert	693
FREYWALT Maria Katharina, Lieser	3199
FRIDERICI Anna Margaretha, Bernkastel	673
FRIEDERICH Anna, Lieser	951
FRIEDERICH Anna Maria, Graach	1218
FRIEDERICH Sus. Marg., Bernkastel	1254
FRIEDRICH Anna Gertrud, Wehlen	441
FRIEDRICH Katharina, Kues	3135
FRIEDRICH Katharina Rosa, Zeltingen	2908
FRIEDRICH Margaretha, Wehlen	2093
FRIEDRICH Maria Anna, Andel	1537
FRIEDRICH Susanna, Wehlen	2800
FRIEDRICH Anna Christina, Lieser	1368
FRIEDRICH Anna Maria, Lieser	578
FRIEDRICH Franziska, Lieser	1656
FRIEDRICH Katharina, Lieser	594, 3158
FRIEDRICH Maria, Lieser	242
FRIEDRICH Maria Anna, Lieser	878
FRISCHEN Josephina, Osnabrück	2991
FRITZ Anna, Lieser	2825
FRITZ Maria Katharina, Lieser	548, 2468
FRITZEN Barbara, Osann	468
FRÖHLICH Anna Margaretha, Maring	880
FRÖHLICH Gertrud, Lieser	688
FRÜHAUF Anna Margaretha, Ürzig	2121
FÜRSTMÜLLER Elisabeth	748
FUHR Anna Gertrud, Lieser	1540
FUHR Anna Katharina, Lieser	1028
FUHR Anna Margaretha, Lieser	1881
FUHR Anna Maria, Lieser	18, 2696
FUHR Margaretha	819
FUHR Margaretha, Lieser	1375, 2451
FUHR Maria, Lieser	1752, 3123
FUHR Maria Anna, Lieser	1545
FUHR Maria Katharina, Lieser	568
FUHR Susanna, Lieser	2685
FUHR Theresia, Lieser	1098
GABER Anna Maria	1576
GANCKET? Johanna, Saarbrücken	223
GANS Margaretha, Dusemond	1676
GASCHA Maria Anna, Trier	1780
GAUER Anna Maria, Kues	1574
GEBINGS Katharina Margaretha, Lieser	1536, 2641
GEHENTGES Maria, Platten	1813
GEISEN Angela, Lieser	640
GEISEN Anna, Lieser	953, 1288, 1659, 2457
GEISEN Anna Franziska, Lieser	497
GEISEN Anna Gertrud, Lieser	487, 1372, 2554
GEISEN Anna Kunigunda, Lieser	1138
GEISEN Gertrud, Lieser	1171, 2014, 3181
GEISEN Helena, Lieser	2724
GEISEN Katharina, Lieser	1596, 1672, 2126
GEISEN Maria, Lieser	1142, 2594
GEISEN Maria Katharina, Neumagen	742
GEISEN Maria Margaretha, Lieser	2228
GEISEN Philippina Gertrud, Lieser	1166
GEISS Anna, Lieser	197
GEISS Maria, Kues	17
GEITER Anna Maria, Lieser	1591, 2191
GEITER Anna Maria Wilhelmina, Lieser	525

GEITER Elisabeth, Lieser	905
GEITER Maria, Kues	1405
GELLER Katharina, Graach	2859
GELLER Katharina, Lieser	2895
GELLER Margaretha, Lieser	1307
GELLER Susanna, Lieser	2220
GENETSCH Anna, Lieser	879, 3215
GENETSCH Anna Margaretha, Lieser	320
GENETSCH Anna Maria, Lieser	239, 3075
GENETSCH Gertrud, Lieser	475, 1200
GENETSCH Katharina, Lieser	2226
GENETSCH Margaretha, Lieser	256 822, 2256
GENETSCH Maria, Lieser	715, 811, 3002
GENETSCH Maria Anastasia, Lieser	1040
GENETSCH Maria Anna, Lieser	1986
GENETSCH Maria Katharina, Lieser	903, 1985
GERHARD Agnes, Gonzerath	3028
GERHARTZ Johannatha, Protscheit	2248
GESSER Margaretha, Wintrich	1633
GESSER Maria Susanna, Wintrich	265
GESTACH Frances, Carver County	2473
GEYERIN Apollonia, Lieser	2948
GEYERMANN Maria	1840
GIDE Katharina	923
GINSTER Sus. Margaretha, Bernkastel	2912
GLABUS Anna, Lieser	707, 901, 2038
GLABUS Anna Gertrud	2826
GLABUS Anna Katharina, Lieser	66, 3206
GLABUS Anna Margaretha, Lieser	1762
GLABUS Anna Maria, Lieser	959
GLABUS Anna Maria Josepha, Lieser	62
GLABUS Barbara, Lieser	1568
GLABUS Gertrud, Lieser	1911
GLABUS Margaretha, Lieser	726, 1494
GLABUS Maria	2630
GLABUS Maria Angela, Lieser	210
GLABUS Maria Anna, Lieser	1140
GLABUS Maria Elisabeth, Lieser	556
GLABUS Maria Elisabeth Sebastiana, Lieser	860
GLABUS Maria Josepha, Lieser	309
GLABUS Maria Katharina, Lieser	744, 1581
GLABUS Walburga, Lieser	308
GLESIOUS Maria Eva, Zeltingen	2031
GÖBEL Anna Johanna, Trier	2551
GÖBEL Theresia, Neuwaltdersdorf	958
GÖDERT Anna, Lieser	1377
GÖDERT Barbara, Lieser	849
GÖDERT Klara, Lieser	686
GÖDERT Maria Cäcilia Gertrud, Lieser	1778
GÖRGEN Agnes, Lieser	2165
GÖRGEN (Anna)Barbara	692, 778, 1459
GÖRGEN Anna Katharina, Filzen	498
GÖRGEN Anna Maria, Wehlen	2466
GÖRGEN Anna Maria, Lieser	2736, 3026
GÖRGEN Gertrud, Lieser	1775, 2031
GÖRGEN Helena, Monzelfeld	484
GÖRGEN Katharina, Graach	2882
GÖRGEN Katharina, Lieser	1963
GÖRGEN Katharina, Filzen	1158
GÖRGEN Margaretha, Wehlen	1541
GÖRGEN Margaretha, Lieser	3163
GÖRGEN Maria, Piesport	500
GÖRGEN Maria Angela, Lieser	1546
GÖRGEN Maria Elisabeth, Lieser	1884
GÖRGEN Maria Katharina	1523, 2581
GÖRGEN Maria Katharina, Kesten	421
GÖRGEN Maria Susanna, Lieser	247, 3015
GÖRGEN Susanna, Lieser	2001
GÖTZ Barbara, Lieser	2429
GÖTZ Katharina, Lieser	2410, 3039

GORGES Katharina, Elzerath	142, 1298	HARTEL Katharina	2786
GRAF Katharina, Altrich	1944	HASELBERGER Gertrud, Ürzig	2692
GRAZI Gertrud, Lieser	1224	HAU Anna Maria, Trier-Pfalzel	3154
GREIN Maria, Burg	1338	HAU Johanna, Schweich	2067, 2612
VON GRESSENICH Kunigunde, N'emmell	1364	HAUBERT Katharina, Wolzburg	128
GRIEBELER Agatha, Rachtig	1056, 1782	HAUBERT Margaretha, Wolzburg	2534
GRIEBELER Anna Katharina	761	HAUBST Angela Brigitta, Lieser	21, 796
GRIEBELER Gertrud, Lieser	465	HAUBST Anna Maria, Lieser	939
GRIEBELER Susanna, Lieser	1299	HAUBST Anna Maria, Maring	1423
GROEL Katharina, Veldenz	763	HAUBST Helena, Lieser	612
GRONERAD Agatha Margaretha	389	HAUBST Katharina, Zeltingen	2637
GRONERAD Anna, Lieser	3214	HAUBST Maria	1099
GRONERAD Anna Katharina, Lieser	635	HAUBST Susanna, Maring	2194
GRONERAD Anna Margaretha, Lieser	328	HAUBTS Maria Katharina, Lieser	1357
GRONERAD Anna Maria, Lieser	105, 966	HAUER Maria, USA	154
GRONERAD Helena, Lieser	1086	HAUTH Elisabeth, Wehlen	1196
GRONERAD Klara, Lieser	2525	HAUTH Maria Anna, Wehlen	448
GRONERAD Margaretha, Lieser	522, 2752	HAUTH Maria Anna, Wehlen	2036
GRONERAD Maria, Lieser	2308	HAUTH Maria Theresia Sophia, Wehlen	859
GRONERAD Susanna, Lieser	722	HAYER Susanna Maria, Gornhausen	73
GROSS Kath. Margaretha, Oberlahnstein	2597	HEBEL Katharina, Lieser	2779
GROSSEL Rosina	2076	HEBEL Margaretha, Lieser	2510
GRÜN Margaretha, Thörnich	1769	HECK Barbara, Großlittgen	2512
GRÜNEWALD A. M. Pauline, Heinzenb.	2533, 2536, 2539	HEGENER Angela Brigitta, Lieser	1503
GRUPPE Klara, Bernkastel	174	HEGENER Anna, Lieser	726, 2083
GÜNTER Elisabeth, Kues	1157	HEGENER Anna Katharina, Klausen	1891
GÜNTHER Anna Josephina, Kues	2668	HEGENER Anna Katharina, Lieser	447
GÜNTHER Gertrud, Kues	1302	HEGENER Anna Margaretha, Lieser	2422
GÜNTHER Helena, Lieser	1916	HEGENER Anna Maria, Ürzig	290, 407, 960,
GÜNTHER Katharina, Lieser	16	HEGENER Anna Theresia, Lieser	617, 1044
GULDEN Margaretha	190	HEGENER Elisabeth, Lieser	90
GULDEN Margaretha, Lieser	1485	HEGENER Helena, Lieser	3212
HAAG Katharina, Lieser	2795	HEGENER Katharina, Kues	277
HAAG Maria, Wintrich	2501	HEGENER Margaretha, Kues	3209
HAAS Elisabeth, Kesten	140	HEGENER Margaretha, Lieser	1356, 1433
HABERMANN Maria Gertrud, Bruttig	835, 1635	HEGENER Maria Eva, Lieser	3159
HACK Anna Margaretha, Horath	1077	HEGENER Maria Katharina, Lieser	892, 2954
HADELMARCK Anna Maria, Kröv	2297	HEGENER Susanna, Lieser	341, 2078
HAGENBURG Susanna, Maring	1549	HEGENER Susanna Margaretha, Kues	3210
HAMACHER Wilhelmina?	1033	HEIDEN Anna Katharina	3036
HAMM Katharina, Saarbrücken-Burbach	1034	HEIDER Anna, Lieser	301
HAMMERSCHMIED Anna, Lieser	2349	HEIDER Gertrud, Lieser	1594
HAMMERSCHMIED Anna, Lieser	804	HEIDER Katharina, Lieser	2326
HAMMERSCHMIED Anna Maria, Lieser	2180	HEIDER Margaretha, Lieser	628
HAMMERSCHMIED Helena, Lieser	1008, 1774	HEIDER Maria, Lieser	1938
HAMMERSCHMIED Maria Eva, Lieser	1079	HEIDGENS Anna Maria, Breisig	2980
HAMMERSCHMIED M. Josepha, Lieser	2351, 3160	HEIL Anna, Lieser	2806
HAMMES Anna Katharina, Lieser	202, 2436	HEIL Anna, Filzen	1305
HAMMES Anna Maria	2162	HEIL Anna Katharina, Filzen	2342
HAMMES Anna Maria, Lieser	206	HEIL Anna Katharina, Lieser	2492
HAMMES Anna Maria, Maring	2877	HEIL Elisabeth, Dusemond	1183
HAMMES Eva, Lieser	1276	HEIL Katharina, Lieser	644
HAMMES Margaretha, Lieser	241, 2412	HEIL Maria Anna, Lieser	2878
HAMMES Maria, Lieser	2121, 3045	HEIMES Barbara, Güls	175
HAMMES Maria Anastasia, Lieser	3204, 3208	HEIMES Maria, Cochem	1569
HAMMES Maria Angela, Lieser	272	HEINTZ Elisabeth, Platten?	2624
HAMMES Maria Anna, Lieser	2857	HEINTZ Margaretha, Lieser	2311
HAMMES Maria Josepha, Lieser	697	HEINZ Anna Maria, Maring	2960
HAMMES Maria Josepha	93	HEINZ Katharina, Lieser	362
HAMMES Maria Katharina, Lieser	2354	HEISER Angelika, Schleich	2425
HAMMES Susanna, Lieser	2566, 2848	HEISER Maria Magd. Josefine, Graach	1042, 3125
HAMMES Susanna	533	HELFEN Anna Maria, Lieser	228
HANIN Elisabeth	1332	HELFEN Barbara, Lieser	1939
HANIN Katharina	1090	HELFEN Susanna, Hetzerath	1143
HANIN Margaretha	623	HELLWIG Henriette	2275
HANIN Maria	1089	HEMGESBERG Katharina, Veldenz	2754
HANNEKRES Margaretha, Prüm	351	HENCKEL Barbara, Kues	3071
HANSEN Margaretha, Bernkastel	2708	HENN Anna Maria, Platten	799
HARCK Barbara	825	HENNEQUIN Anna Maria, Rachtig	2235
		HENRICH (Anna) Katharina, Noviand	964

Peter Melcher: Familienbuch der katholischen Pfarrei St. Petrus in Lieser 1648 – 1900

HENRICH Maria Magdalena, Noviand	580	HOWER Gertrud, Lieser	1511, 1373,
HENRICHS Katharina, Briedel	2016		1649, 2082,
HENTGES Christina, Wollmerath	2449		2445, 2465,
HEPP Anna Barbara, Lieser	2796		2876
HEPP Maria Gertrud, Lieser	633	HOWER Helena, Lieser	371, 1293
HERBERT Anna Katharina	934	HOWER Katharina, Lieser	862, 1291,
HERBERT Anna Maria, Lieser	2153, 3062		2851, 2961
HERBERT Elisabeth, Lieser	2792	HOWER Margaretha, Lieser	1326, 1623,
HERBERT Katharina, Lieser	555		1771
HERGES Anna Maria, Graach	841	HOWER Maria, Lieser	199, 625, 2348
HERGES Helena, Kues	439, 2056	HOWER Maria Anna, Lieser	583, 948, 1029,
HERLACH Maria Anna, St.Thomas	1729		1628, 1790,
HERMANN Sophia, Berlin	2176		3216
HERMES Gertrud, Niederemmel	1402	HOWER Maria Elisabeth, Lieser	1681
HERMES Katharina	1950	HOWER Maria Eva, Lieser	136, 771, 2066
HERMES Maria Eva, Mehren	1678	HOWER Maria Katharina, Lieser	53
HERRIG Elisabeth, Trier St.Medard	1615	HOWER Maria Katharina, Lieser	3211
HERRIGES Regina, Kinheim	760	HOWER Maria Susanna, Lieser	1620, 1930,
HERRMANN Florentine, Lieser	2372		2346
HESELER Barbara, Bernkastel	3213	HOWER Susanna, Lieser	94, 131, 303,
HESEN Anna Maria, Lieser	1897		519, 1420
HETZRODT Margaretha, Wittlich	3048		
HEWEL Magdalena, Wehlen	583	HOWER Theresia, Lieser	678
HEWENER Maria Agnes, Buch/Kastellaun	1517	HUSS Helena, Glabach,Luxemburg	700
HEYDEN Anna, Lieser	1940	HUTH Katharina, Thalveldenz	1960
HEYDEN Anna Franziska, Wehlen	942	HUTH Maria Helena, Steineberg	2033
HEYDEN Gertrud, Lieser	218, 302	HUTH Susanna, Maring?	2778
HEYDEN Katharina Margaretha, Lieser	1429	HUWER Anna, Wedern/Wadern	360
HEYDEN Susanna, Lieser	3220	HUWIG Maria Elisabeth	843
HEYDEN Walburga, Lieser	1413	IGNATIUS Maria Anna	2265
HILGERT Theresia, Rachtig	1003	ILLGER Barbara, Monreal/Walkmühle	3066
HINDERMAIR Josepha	3069	INGLEN Barbara, Ürzig	28
HÖGL Johanna	2896	INGLEN Maria Elisabeth, Ürzig	1378
HOFFEN Elisabeth, Bretzenheim	1815	JAKOBS Anna	1314
HOFFMANN Anna, Wehlen	171, 298	JAKOBS Anna Gertrud, Erden	1315, 1529
HOFFMANN Anna Barbara, Großlittgen	1539	JAKOBS Anna Gertrud, Erden	1315
HOFFMANN Anna Christina, Lieser	961	JAKOBS Anna Maria, Boppard	780
HOFFMANN Anna Elisabeth, Lieser	917	JAKOBY Anna Maria, Erden	1808
HOFFMANN Barbara	703	JAKOBY Maria Christina, Lösnich	80
HOFFMANN Frieda, Freiburg/Breisgau	1414	JAKOBY Maria Margaretha, Bernkastel	2716
HOFFMANN Maria Elisabeth, Lieser	913, 3021	JAKOBY Susanna, Maring	609
HOFFMANN Maria Johanna, Lieser	2927	JOSE Catharina, Dusemond	1037
HOFFMANN Maria Magdalena, Lieser	976	JOSTOCK Elisabeth, Minheim	2596
HOFFSTETTER Barbara	451	JUCHEMS Apollonia, Herforst	1164
HOHN Anna Bertha	3020	JUDA Hendel	1327
HOLD Anna Maria, Lieser	1358	JUNCK Agnes, Lieser	1210
HOMMES Anna, Bengel	2523	JUNCK Anna	2186
HONECKER Anna Maria, Lieser	1021	JUNCK Anna, Lieser	1147, 1197,
HONECKER Gertrud, Lieser	631		1436, 2250,
HONECKER Katharina, Lieser	2421		2504, 2686
HONECKER Margaretha, Lieser	2970	JUNCK Anna Elisabeth, Lieser	1618
HONECKER Maria Therese, Lieser	1024	JUNCK Anna Katharina, Lieser	1174
HONECKER Susanna, Lieser	180	JUNCK Anna Katharina, Bombogen	1691
HORN Maria Dorothea Bernardina,		JUNCK Anna Magdalena, Wehlen	2860
Schleswig	215	JUNCK Anna Margaretha, Lieser	2178, 2762
HORSCH Margaretha	383	JUNCK Anna Maria, Lieser	695, 735, 895,
HORST Elisabeth, Lieser	2739		1365, 1648
HORST Maria	1061, 1245	JUNCK A. M. Elisabeth, Kappel/Hunsrück	3214
HORSTIN Anna	2746	JUNCK Anna Regina, Lieser	2929
HOWER Anna Gertrud, Lieser	949	JUNCK Barbara, Lieser	60, 1178, 2958,
HOWER Anna Katharina, Lieser	278, 2747		3224
HOWER Anna Margaretha, Lieser	2836	JUNCK Bernardina Christina, Lieser	733, 3088
HOWER Anna Maria, Lieser	67, 136, 1283,	JUNCK Elisabeth, Lieser	836
	1399, 1585,	JUNCK Eva, Lieser	249, 1803
	2082, 2344	JUNCK Gertrud, Lieser	316, 1175,
HOWER Apollonia	2352		1906, 1924,
HOWER Barbara, Lieser	108, 424, 1167,		2197, 3013
	1337, 2918	JUNCK Helena, Lieser	534, 1488,
HOWER Eva, Lieser	1830		3141, 3175
HOWER Gertrud, Lieser	1107, 1373	JUNCK Katharina, Pohlbach	1746

JUNCK Katharina, Lieser	148, 229, 320, 332, 1078, 1113, 1531, 1575, 1593, 1689, 2175, 2414, 3104	KAUTH Anna Maria, Lieser	2268, 2288, 2782 2853
JUNCK Katharina Margaretha, Lieser	1858	KAUTH Anna Theresia, Lieser	2853
JUNCK Margaretha	1826	KAUTH Gertrud, Lieser	109, 434
JUNCK Margaretha, Lieser	828, 1283, 1578, 2725	KAUTH Katharina, Lieser	45
JUNCK Maria, Lieser	52, 1262, 2430	KAUTH Katharina Margaretha, Lieser	96, 106, 898, 1346
JUNCK Maria Anna, Lieser	839, 1764	KAUTH Margaretha, Lieser	1533
JUNCK Maria Anna, Klüsserath	505	KAUTH Maria, Lieser	1348, 1537, 3052
JUNCK Maria Anna Apollonia, Lieser	798	KAUTH Maria Gertrud, Lieser	1619
JUNCK Maria Apollonia, Lieser	3207	KAUTH Maria Katharina, Lieser	937
JUNCK Maria Barbara, Lieser	1135, 1460	KAUTH Maria Lucia	1258
JUNCK Maria Elisabeth, Lieser	324, 2706	KAWER Anna Margaretha, Wehlen	3126
JUNCK Maria Eustasia, Lieser	3098	KEIL Anna Karolina, Wehlen	1425
JUNCK Maria Eva, Lieser	936, 3079	KEIL Anna Maria, Wehlen	481, 1658
JUNCK Maria Gertrud, Lieser	200, 1273, 1819	KEILEN Gertrud, Osann	656
JUNCK Maria Katharina, Lieser	410, 567, 2166, 2919	KERBER Anna Maria, Gonzerath	1020
JUNCK Maria Magdalena, Kues	2049	KERBER Elisabeth, Thalveldenz	2816
JUNCK Maria Margaretha, Lieser	2136, 2353	KERPEN Anna Gertrud, Wehlen	1195
JUNCK Susanna, Lieser	614, 2705	KERPEN Anna Margaretha, Wehlen	3126
JUNCK Theresia, Lieser	299	KERPEN Maria Agatha, Wehlen	1621, 2968
JUNCKER Christina, Rondel	629	KERWEN Elisabeth	2302
JUNCKER Maria, Lieser	2156	KESSEL Anna Rosa, Platten	499
JUNGEN Barbara	2298	KESSELMAYER Franziska Theresia	1441
JUNGES Anna, Lieser	3227	KESSLER Agnes, Burgen	988
JUNGES Anna Katharina, Lieser	100	KETTER Anna Christina, Ürzig	1128
JUNGES Anna Maria, Lieser	901, 1187	KETTER Katharina	496
JUNGES Elisabeth, Lieser	12, 1730	KETTER Maria Anna, Kues	2456
JUNGES Gertrud, Lieser	2864	KEUCKERT Angela, Lieser	442, 837
JUNGES Helena, Lieser	1701, 1804, 1842	KEUCKERT Anna, Lieser	891
JUNGES Katharina, Lieser	1176	KEUCKERT Anna Gertrud, Lieser	314
JUNGES Katharina Susanna, Lieser	181	KEUCKERT Anna Maria, Wittlich	2568
JUNGES Margaretha, Lieser	2310	KEUCKERT Anna Maria, Lieser	122, 1087
JUNGES Maria, Lieser	1304	KEUCKERT Anna Maria Theresia, Lieser	432, 2867
JUNGES Maria Anna, Lieser	2011	KEUCKERT Christina, Lieser	284
JUNGES Maria Elisabeth, Lieser	384, 424	KEUCKERT Elisabeth, Lieser	1237
JUNGES Maria Susanna, Lieser	1717	KEUCKERT Gertrud, Lieser	406
JUNGES Susanna, Lieser	1359	KEUCKERT Gertrud	1909, 2764
JUNGES Susanna, Lieser	1854	KEUCKERT Katharina, Lieser	824, 1904
JUNGLEN Maria, Kröv	24	KEUCKERT Margaretha, Lieser	2336
KADACH Anna	1447	KEUCKERT Maria, Lieser	221
KAIBERIN Eva, Lieser	1522	KEUCKERT Maria Anna, Lieser	984, 2470
KAISER Sophia, Lieser	2750	KEUCKERT Maria Barbara, Lieser	1763
KALENBACH Eva, Mülheim/Mosel	2425	KEUCKERT Maria Barbara	185, 2160
KAMAN Anna, Lieser	318	KEUCKERT Maria Josepha, Lieser	3138
KAMAN Eva	2045	KEUCKERT Maria Katharina, Lieser	2237, 2577, 2697
KAMAN Eva, Lieser	1253	KEUCKERT Maria Susanna, Lieser	1990
KAMAN Magdalena, Lieser	1106	KEUCKERT Paschasia, Lieser	1472
KAMAN Maria Anna, Lieser	2343	KEUCKERT Theresia, Lieser	3114
KAMAN Maria Elisabeth	2026, 2124	KEUER Christina	2386
KANN Maria Gertrud, Lieser	2584	KEUER Elisabeth, Lieser	3121
KANN Maria Susanna, Lieser	2360	KEUER Helena	2631
KANNENGÜSSER Anna Maria, Lieser	1330	KEUER Katharina, Lieser	1878
KAPPES Anna Katharina, Ürzig	2718	KEUER Maria	2285
KARL Maria Angela, Kesten	118	KEUER Susanna	1558
KARL Maria Anna, Kesten	110	KEYSER Angela, Lieser	2913
KASPARI Anna Maria Elisabeth, Güls	503	KIEFFER Helena, Lieser	551
KASPARI Margaretha, Altrich	509	KIEREN Anna Maria, Kues	3135
KASPARI Maria, Altrich	508	KIESELMANN Margaretha, Föhren	1014
KAUTH Anna Christina Maria, Lieser	2641	KIESGEN Anna, Lieser	618, 992, 2248, 2290, 2519, 2579
KAUTH Anna Katharina, Lieser	2586	KIESGEN Anna Gertrud, Lieser	1005, 2945
KAUTH Anna Margaretha, Lieser	1114	KIESGEN Anna Katharina, Lieser	1946
KAUTH Anna Maria, Lieser	440, 1026	KIESGEN Anna Margaretha, Lieser	2073
		KIESGEN Anna Maria, Lieser	1735, 2347, 2710
		KIESGEN Barbara	233, 3169

KIESGEN Barbara, Lieser	74, 2599	KILBURG Gertrud, Lieser	1932
KIESGEN Elisabeth, Lieser	1312	KILBURG Katharina, Neufilzen	1723
KIESGEN Franziska, Lieser	1728	KILBURG Katharina, Wintrich	307
KIESGEN Gertrud, Lieser	800, 1634	KILBURG Maria Anna, Dusemond	2202, 2203
KIESGEN Helena, Lieser	1989	KILBURG Theresia, Dusemond	2443
KIESGEN Helena, Bausendorf	1440	KIRSCH Maria, Rheinböllen	2819
KIESGEN Johanna Franziska, Lieser	507	KIRSCH Maria Christina, Longkamp	2987
KIESGEN Katharina, Lieser	1310, 2856, 2981	KIRSTEN Elisabeth, Osann	2100
KIESGEN Margaretha, Wittlich	720, 1127	KIRSTEN Maria	607
KIESGEN Margaretha, Lieser	429, 493, 518	KIVELL Helena, Lieser	765
KIESGEN Maria, Lieser	59, 1313, 1265	KLAHS Barbara, Minheim	2797
KIESGEN Maria Angela, Lieser	2709	KLAHS Elisabeth, Noviand	1303
KIESGEN Maria Anna, Lieser	864, 2444	KLAHS Maria Anna	2211
KIESGEN Maria Eva, Lieser	423	KLAS Johanna, Monzel	2954
KIESGEN Maria Franziska, Lieser	183	KLAUBER Susanna, Beuren	1256
KIESGEN Susanna, Lieser	79	KLAUMANN Maria, Koblenz	1852
KIHN Angela, Lieser	146, 1150, 3145	KLEIN Anna Margaretha	1238
KIHN Anna, Lieser	1165, 2004, 2087	KLEIN Gertrud, Bengel	1231
KIHN Anna Gertrud, Lieser	2444	KLEIN Maria, Lieser	2309
KIHN Anna Katharina, Lieser	271, 1380	KLEIN Maria Eva	2830
KIHN Anna Margaretha, Lieser	3183	KLEIN Susanna, Thalveldenz	1393
KIHN Anna Maria, Lieser	467, 805, 1192, 1409, 1647, 1902, 2195, 2371, 2813, 2884	KLEREN Anna, Lieser	1169
KIHN Barbara, Lieser	443, 453, 2495, 2723	KLEREN Maria Gertrud, Lieser	2986
KIHN Elisabeth, Lieser	242, 1756	KLERINGS Sophia, Bad-Bertrich	1403
KIHN Eva, Lieser	683, 2129	KLEUTGEN Barbara, Trier-St. Antonius	2304
KIHN Gertrud, Lieser	211, 690, 954, 1280, 1552, 1653, 2054, 2085, 2508, 2587, 2589	KLINGENBERG Emma	1438
KIHN Helena, Lieser	757, 914	KLINK Anna, Noviand	2538
KIHN Josephina, Lieser	2885	KLINK Anna Maria, Lieser	1793
KIHN Katharina, Lieser	115, 156, 1177, 2666, 2990	KLINK Elisabeth, Noviand	1795
KIHN Klara, Lieser	1645	KLINK Margaretha, Noviand	1086, 2293
KIHN Margaretha, Lieser	117, 1012, 2306, 2665, 2771	KLIPPEL Anna Maria, Maring	1595
KIHN Maria, Lieser	1968, 2030, 2096	KLIPPEL Katharina, Maring	1928
KIHN Maria Anna, Lieser	170, 214, 286, 502, 807, 863, 1277	KLIPPEL Maria Anna, Wehlen	116, 1129
KIHN Maria Anna, Lieser	943, 1471, 1586, 2037, 2218, 2555, 3148	KLITSCH Maria Anna, Prüm	2648
KIHN Maria Barbara, Lieser	1362	KLOPRIES Maria	844
KIHN Maria Elisabeth, Lieser	1621, 2858	KNAUDT Johannatha, Graach	1038
KIHN Maria Eva, Lieser	592	KNAUDT Maria	1144
KIHN Maria Gertrud, Lieser	2058, 2369	KOCH Anna Maria, Lieser	3093
KIHN Maria Josepha, Lieser	3142	KOCH Barbara, Osann	1408
KIHN Maria Katharina, Lieser	99, 416, 579, 635, 1584, 2996	KOCH Katharina, Lieser	317
KIHN Maria Margaretha, Lieser	95	KOCH Katharina, Osann	1859
KIHN Maria Theresia, Lieser	3186	KOCH Katharina, Altrich	1975
KIHN Susanna, Lieser	1153, 1385, 1841, 2168, 2542, 3003	KOCH Margaretha, Ürzig	680
KILBURG Barbara, Kesten	208	KOCHAN Anna, Rommelfangen/Merzk.	1966
KILBURG Elisabeth, Kesten	2232	KOCHAN Anna, Lieser	365, 394
		KOCHAN Anna Elisabeth, Lieser	412
		KOCHAN Anna Katharina, Lieser	98, 620
		KOCHAN Anna Katharina	3217
		KOCHAN Anna Margaretha, Lieser	240, 459, 1421, 3178
		KOCHAN Anna Maria, Lieser	1872, 2201, 2667, 3157, 3187
		KOCHAN Barbara, Lieser	1835, 2198
		KOCHAN Eva, Lieser	145
		KOCHAN Gertrud, Lieser	681, 701, 1141
		KOCHAN Helena, Lieser	1230, 2482
		KOCHAN Helena Cäcilia, Lieser	1071
		KOCHAN Katharina, Lieser	471, 870, 2979
		KOCHAN Margaretha, Lieser	1320, 1799, 2189
		KOCHAN Maria Anastasia, Lieser	3113
		KOCHAN Maria Anna, Lieser	831, 1544
		KOCHAN Maria Elisabeth, Lieser	1848, 3022
		KOCHAN Maria Gertrud, Lieser	2136, 2585
		KOCHAN Maria Katharina, Lieser	743
		KOCHAN Maria Ludwina	1934
		KOCHAN Susanna, Lieser	285, 292, 1286
		KOCKLER Katharina, Thalveldenz	2137
		KÖHLER Anna Christina	237

Peter Melcher: Familienbuch der katholischen Pfarrei St. Petrus in Lieser 1648 – 1900

KÖLSCH Anna, Lieser	311	KREMER Margaretha, Lieser	385, 767, 978, 1663, 3139
KÖLSCH Anna Juliana, Trier	2552	KREMER Margaretha Elisabeth	852
KÖLSCH Anna Maria, Lieser	1476	KREMER Maria, Speicher	1670
KÖLSCH Elisabeth, Lieser	2221	KREMER Maria Anna, Lieser	133, 436, 1126, 3116
KÖLSCH Katharina, Lieser	1196	KREMER Maria Eva, Lieser	2509
KÖLSCH Margaretha, Lieser	883	KREMER Maria Gertrud, Lieser	334, 1207, 2854
KÖLSCH Maria, Lieser	2040	KREMER Maria Katharina	2513
KÖLSCH Maria Anna, Lieser	1163	KREMER Maria Magdalena, Lieser	404
KOEN Gertrud, Erden	1692	KREMER Susanna, Diedenhofen	2808
KÖNEN Anna, Lieser	2391	KREMER/KRAMER Franziska, Wintrich	2549
KÖNEN Anna Barbara, Wintrich	2027	KRETEN Margaretha, Bekond	676
KÖNEN Anna Maria, Lieser	694, 758	KRIEBS Katharina, Wintrich	2554
KÖNEN Gertrud, Lieser	670	KRÖWER Maria Anna, Osann	1712
KÖNEN Katharina, Lieser	1259	KRÖWER Maria Katharina, Osann	1821
KÖNEN Katharina, Kues	2776	KROLL Johanna, Cochem	1412
KÖNEN Maria, Lieser	753	KRONES Anna Maria, Gillenfeld	335, 2462
KÖNEN Maria Gertrud, Lieser	1747	KRONES Barbara, Immerath	2593
KÖNEN Maria Magdalena, Hasborn	2032	KRONES Maria Anna, Immerath	1405
KÖNEN Maria Margaretha, Lieser	2432	KRONSER Karolina, Kues	1656
KÖNEN Susanna, Platten	1964	KRONSER Katharina, Kues	1387
KÖNIG Anna	2822	KROPF Anna Maria, Kues	1191
KÖNIG Anna, Lieser	2670	KROPF Katharina, Kues	2588
KÖNIG Anna Katharina, Lieser	2605	KROPFF Anna Maria, Lieser	113
KÖNIG Elisabeth, Lieser	170	KROPFF Gertrud, Lieser	900
KÖNIG Katharina, Lieser	645	KROPFF Margaretha, Lieser	1191
KÖNIG Maria Anna, Lieser	1907	KROPFF Maria Anna, Lieser	944
KÖNIG Maria Anna, Lieser	2146	KROPFF Susanna, Lieser	2869
KÖNIG Maria Eva, Lieser	983	KRUFFT Maria Magdalena, Dusemond	2572
KÖNIG Maria Eva, Lieser	1802	KRUFT Anna Katharina, Mülheim/Mosel	2121
KÖNIG Theresa, Germany	154	KUHN Anna Cäcilia, Lieser	952
KÖNIG Theresa, Lieser	213	KUNSMANN Anna Maria, Wittlich	2741
KÖRBER Katharina, Thalveldenz	1836	KUNTZ Anna, Lieser	1869
KOERTGEN Anna Maria, Lieser	727	KUNTZ Anna Maria, Lieser	472, 2891
KOHL Anna Gertrud, Bernkastel	260	KUNTZ Gertrud, Lieser	483, 1684, 2323
KOHL Gertrud, Esch	674	KUNTZ Helena, Lieser	908, 3221
KOHLBECKER Maria Franziska, Lieser	103	KUNTZ Johanna, Lieser	1310
KONRAD Maria	2113	KUNTZ Katharina, Lieser	2974
KONRAD Theresia, Burg	1133	KUNTZ Margaretha, Lieser	141
KONTZ Anna Maria, Lieser	524	KUNTZ Margaretha, Lieser	2006
KONTZ Helena, Lieser	730	KUNTZER Maria, Koblenz-Neuendorf	2222
KONTZ Katharina, Lieser	288	KURRENS Katharina, Bausendorf	43, 1417
KONZ Anna Maria, Lieser	2185	KUTSCH Elisabeth	1721
KONZ Margaretha, Lieser	2442	LAHR Angela, Wasserbillig?	1206
KORLINGEN Maria Margaretha, Trier	2550	LAMBERTI Elisabeth, Trier-Kürenz	2607
KORNELIUS Anna Maria, Dusemond	2239	LAMIABLE Margaretha	971
KORNELIUS Gertrud, Osann	833	LANG Barbara	531, 2905
KORST Agatha, Wehlen	975	LANGSHAUSEN Margaretha	179
KORTGEN Margaretha, Lieser	2817	LARUE Katharina	63
KORZ Elisabeth, Hallgarten	1439	LAUER Anna Maria, Wittlich	766
KOX Maria Magdalena, Erden	72	LAUTWEIN Christina	2426
KRÄMER Anna Reg. Paulina, Köln-Nip.	2127	LAUX Anna Katharina, Gödenrath	1759
KRÄMER Susanna, Köwerich	222	LEBRUN Klara, Trier-St.Gangolf	3155
KRAMM Augusta Karolina Bertha, Guben	1682	LEIWER Christina, Dohm Niederbettingen	2788
KRANZ Anna Maria, Filzen	1137	LENARDS Anna, Bernkastel	788, 2563, 2931
KRAUEL Katharina, Bernkastel	1829	LENZ Barb., Union Hill, LeSueur County	163
KREBS Katharina, Wintrich	856	LENZ Johanna, Körbecke	179
KREMER Angela, Lieser	1045	LENZ Margaretha, Belle Plaine, Scott Co.	159
KREMER Anna, Lieser	296, 461, 985, 1797, 2053	LENZ Susanna, Platten	1977
KREMER Anna, Welschbillig	1030	LEONARD Maria Elisabeth, Dorrenbach	1983
KREMER Anna Barbara, Lieser	2157	LEUTZIUS Anna, Graach	1974
KREMER Anna Franziska, Birresborn	2770	LEYENDECKER Susanna, Niederemmel	3100
KREMER Anna Maria, Lieser	1069	LEYMÜLLER Katharina, Lieser	735
KREMER Anna Regina, Lieser	2820	LICHT Agnes, Mülheim/Mosel	41
KREMER Barbara, Lieser	1635	LICHT Angela, Kesten	1473
KREMER Gertrud, Lieser	293, 2254	LICHT Anna, Lieser	670
KREMER Helena, Lieser	1525, 2160		
KREMER Helena (Margaretha), Lieser	1816		
KREMER Katharina, Lieser	12, 1066		
KREMER Klara, Lieser	1144		

Peter Melcher: Familienbuch der katholischen Pfarrei St. Petrus in Lieser 1648 – 1900

LICHT Anna, Lieser	1844	LÖSENICH Maria, Lieser	617
LICHT Anna Gertrud, Lieser	2576	LÖWEN Agnes Maria Anna, Lieser	2002
LICHT Anna Margaretha, Lieser	1652	LÖWEN Christina, Lieser	3192
LICHT Anna Maria, Lieser	1853, 2600	LÖWEN Helena	2617
LICHT Apollonia, Lieser	2095	LÖWEN Helena, Lieser	383, 387
LICHT Elisabeth, Lieser	699, 1162, 2079, 2281	LÖWEN Katharina, Lieser	2257
LICHT Katharina, Lieser	280, 830, 1455	LÖWEN Maria, Lieser	492
LICHT Katharina, Filzen	214	LÖWEN Maria Anna, Lieser	1322, 1958
LICHT Margaretha, Lieser	2872, 3067	LÖWEN Maria Magdalena, Bremm	1125
LICHT Maria Anna, Lieser	467, 881, 1180, 2875	LÖWEN Theresia, Lieser	909
LICHT Maria Josepha, Lieser	2656	LORENZ Elisabeth	1417, 2289
LICHT Maria Katharina, Lieser	1007	LORIG Anna Katharina, Lieser	2903
LICHT Maria Susanna, Filzen	1236, 2063	LORIG Anna Maria, Kesten	57
LICHT Sophia	315	LORIG Sybilla, Lieser	1937
LICHT Susanna, Kesten	121	LUCAS Anna, Scott County, Minnesota	2475
LICHT Susanna, Lieser	158	LUDWIG Barbara, Lieser	1338
LICHTER Margaretha, Maring	44	LUDWIG Elisabeth	2294
LIEB Katharina, Winzenheim	2199	LUDWIG Katharina, Lieser	372, 720
LIEL Katharina, Rachtig	1660	LUDWIG Magdalena, Zeltingen	2012
LIEL Maria, Rachtig	1292	LUDWIG Margaretha	597
LIELL Maria Elisabeth, Rachtig	3123	LUDWIG Margaretha, Lieser	2260, 2935
LIES Maria, Haller/Luxemburg	450	LÜCKER Juliana	2619
LIESER Alexandria, Kues	208, 1097	LUKAS Christina, Altrich	1806
LIESER Anna Maria, Dusemond	1668	LUX Regina, Geislautern	2089
LIESER Franziska, Dusemond	1715	MAAS Elisabeth	1635
LIESER Gertrud, Lieser	3085	MAAS Maria Katharina, Gillenfeld	1168
LIESER Katharina, Lieser	1673	MAGIN Anna Maria, Koblenz	566
LIESER Margaretha, Trier-St.Paulus	817	MAIB Anna Maria, Koblenz	1495
LISTER Karoline, Veldenz	1394	MANNARZ Franziska, Kyllburg	1849
LITTARD Margaretha	35	MARMANN Anna, Altrich-Kirchhof	1066
LOCH Angela	2428	MARMANN Anna Margaretha, Lieser	1890
LOCH Angela Brigitta, Lieser	2976	MARMANN Gertrud, Lieser	1181
LOCH Anna, Bernkastel	785	MARMANN Margaretha, Platten	1428
LOCH Anna Margaretha, Lieser	321, 1847	MARMANN Maria Anna, Lieser	162, 1657
LOCH Anna Maria, Lieser	1051	MARMANN Maria Margaretha, Osann	2493
LOCH Anna Maria	3058	MART Katharina, Wintrich	1967
LOCH Helena, Elzerath	2681	MARTINI Helena, Bischofsdron	1700
LOCH Katharina, Lieser	2413	MARTINI Margaretha, Wintrich	441
LOCH Katharina, Elzerath	294, 1388	MARTINI Margaretha, Neufilzen	2063
LOCH Katharina, Lieser	1686	MARX Barbara, Kesten	463
LOCH Maria Anna, Lieser	1823	MASSING Wilhelmina Carolina, Montigny	490
LOCH Maria Eva, Lieser	3132	MATHONI Anna Maria, Prüm	282
LÖRSCH Angela, Lieser	874	MAY Margaretha, Leiwen	2772
LÖRSCH Anna, Lieser	2516	MAYER Eva	1871
LÖRSCH Anna	2485	MECHTEL Anna Maria, Kues	1300
LÖRSCH Anna, USA	477	MECHTEL Susanna, Kues	1706
LÖRSCH Anna, Lieser	1794	MECHTELL Rosa, Kues	1120
LÖRSCH Anna, Lieser	2477	MEHLING Elisabeth, Bitburg	979
LÖRSCH Anna Katharina, Lieser	1339	MEHN Agatha, Lieser	2789
LÖRSCH Anna Margaretha, Lieser	1116	MEHN Angela, Lieser	646, 1604, 2602
LÖRSCH Anna Marg., Trier-St.Antonius	1577	MEHN Anna, Lieser	336, 486, 2923
LÖRSCH Anna Maria, Lieser	107	MEHN Anna Gertrud, Lieser	1082
LÖRSCH Anna Maria, Lieser	1514	MEHN Anna Gertrud, Lieser	287, 2303
LÖRSCH Elisabeth, Lieser	25	MEHN Anna Katharina, Lieser	1927
LÖRSCH Gertrud, Lieser	1404, 1430, 2653	MEHN Anna Margaretha, Lieser	581, 2659
LÖRSCH Helena, Lieser	729	MEHN Anna Maria, Lieser	173, 198, 1201, 1384, 1424, 1677, 1741, 1908, 2000, 2020, 2021, 2062, 3001
LÖRSCH Helena, Lieser	1513, 2724	MEHN Anna Maria Gertrud, Lieser	2319, 2673
LÖRSCH Katharina Theresia, Lieser	3185	MEHN Apollonia, Lieser	576, 1543
LÖRSCH Margaretha, Lieser	157, 333, 554	MEHN Barbara, Noviant	1431
LÖRSCH Maria, Lieser	2480	MEHN Barbara, Lieser	1474
LÖRSCH Maria Anna, Lieser	725, 772	MEHN Elisabeth, Lieser	76, 117, 380, 1913, 3073
LÖRSCH Maria Anna, Lieser	1201	MEHN Elisabeth, Dusemond	2942
LÖRSCH Maria Elisabeth, Lieser	3127	MEHN Eva, Lieser	1054
LÖRSCH Susanna, Lieser	523, 919		
LÖRSCH Thecla, Lieser	1683		
LÖSENICH Anna, Lieser	3059		
LÖSENICH Gertrud, Lieser	2284		

MEHN Gertrud, Lieser	882, 1297, 1728, 1832, 2591, 2887	MOSELER Klara, Lieser	2649
MEHN Helena, Lieser	775, 1108, 1155, 1279	MÜHLEN Anna, Noviand	2363
MEHN Katharina, Lieser	227, 907, 1011, 1646, 1772, 1865, 2529, 2799, 3065	MÜHLEN Anna Katharina, Lieser	386
MEHN Lucia, Lieser	89	MÜHLEN Anna Maria, Noviand	970, 1508
MEHN Margaretha, Lieser	1109, 1838, 2455, 2765, 2936, 2966, 3043, 3054	MÜHLEN Margaretha, Maring	3202
MEHN Maria, Lieser	1766	MÜHLEN Maria, Lieser	613
MEHN Maria Anna, Lieser	125, 137, 809, 838, 1001, 1530, 1643, 2172, 2773	MÜHLEN Maria Angela, Lieser	2357
MEHN M.a Anna Theresia Agatha, Lieser	1931	MÜHLEN Maria Katharina, Lieser	1348
MEHN Maria Barbara, Lieser	413	MÜHLEN Maria Susanna, Noviand	1828
MEHN Maria Josepha, Lieser	1082, 1612	MÜHLEN Susanna, Lieser	70, 1573, 2345
MEHN Maria Katharina, Lieser	3023	MÜHLER Katharina, Wallendorf	1342
MEHN Maria Lucia, Lieser	677, 1611	MÜLLEN Margaretha, Altrich	2334
MEHN Maria Theresia, Lieser	186	MÜLLER Anna, Aldegund	1554
MEHN Rosa, Lieser	832	MÜLLER Anna Barbara, Lieser?	2964
MEHN Susanna, Lieser	361, 1081, 1203	MÜLLER Anna Maria, Alf?	2267
MELCHER Maria Anna, Ürzig	1715	MÜLLER Barbara, Bouzonville	2450
MELCHER Theresia, Maring	2091	MÜLLER Christina, Lieser	2333
MENGTES Christina, Alf	1445	MÜLLER Elisabeth, Reil	71
MERKER Mathilde, Alf	728	MÜLLER Eva Katharina, Rhaunen	732
MERTENS Angela, Maring	2638	MÜLLER Eva Maria, Dudeldorf	2574
MERTENS Anna, Lieser	3097	MÜLLER Helena, Lieser	2035
MERTENS Gertrud, Lieser	319	MÜLLER Margaretha, Lieser	1798, 3136
MERTENS Katharina, Maring	1534	MÜLLER Margaretha, Mehring	1693
MERTENS Katharina, Lieser	652	MÜLLER Maria Katharina, Lieser	709
MERTES Angela, Wittlich	2646	MÜLLER Susanna, Lieser	2138
MERTES Anna Catharina, Rheinböllen	2998	MÜNSTER Elisabeth, Trier	1516
MERTES Anna Magdalena, Rheinböllen	2827	MUSELER Margaretha, Ensch	1669
MERTES Maria, Gillenbeuren?	614	NAPPES Katharina, Esch	674
MESENICH A. Rebecca Josepha, Prag	649	NAU Anna, Morbach	2438
MESENICH Helena	1751, 2660	NAU Katharina, Wederath	3074
MESENICH Katharina, Lieser	51	NAU Maria, Morbach	1899
METTLICH Katharina, Lieser	1587	NEUMANN Klara, Altrich	510
METTLICH Margaretha, Lieser	2744	NEUSIUS Barbara, Klüsserath	270
METTLICH Maria Anna, Lieser	1588	NEUSIUS Elisabeth, Trier-St.Paulin	1083
MEURER Katharina, Weiler	2339	NEUSTADT Barbara, Osann	1345
MEURER Magdalena, Todesursache	2395	NEVOTTNE Anna Maria, Hundheim	2532
MEURER Margaretha, Dhron	2338	NICOLAY Angela, Lieser	117
MEYER Anna, Kues	810	NICOLAY Anna, Lieser	275, 1271
MEYER Gertrud, Kues	1705	NICOLAY Anna Gertrud, Lieser	1011, 1783
MEYER Katharina, Wintrich	2440	NICOLAY Anna Katharina, Lieser	1785
MEYER Susanna, Wintrich	329	NICOLAY Anna Margaretha, Lieser	424, 3066
MICHAELIS Eva, Bernkastel?	2759	NICOLAY Anna Maria	1883
MICHEL Gertrud, Kues?	1923	NICOLAY Anna Maria, Lieser	1617, 1820, 2433
MICHELN Maria Anna, Monzel	220	NICOLAY Anna Maria, Spiesen	2219
MICHELS Angela	2745	NICOLAY Barbara, Lieser	724
MICHELS Anna Margaretha, Wehlen	1360	NICOLAY Christina, Lieser	1493, 2906
MICHELS Maria, Kues	872	NICOLAY Gertrud, Lieser	110
MICHELS Maria Eva, Lieser	935	NICOLAY Helena, Lieser	1616
MICHELS Wilhelmine, Mülheim/Mosel	1831	NICOLAY Helena Margaretha, Lieser	826
MILLER Helen, USA	291	NICOLAY Katharina, Lieser	543, 888, 1497, 1773, 2251, 2480, 3202
MINNEBECK Anna, Bischofsdhron	2086	NICOLAY Katharina Maria, Lieser	2582
MÖTSCH Maria, Geislautern Völklingen	2088	NICOLAY Lucia, Lieser	207
MOHR Katharina	3151	NICOLAY Margaretha	1889
MOHR Maria Magd., Neuerburg/Wittlich	2514	NICOLAY Margaretha, Lieser	608, 621, 814, 1833
MONTAG Maria Anna, Zeltingen	72	NICOLAY Maria, Lieser	264, 359, 1105, 1770, 2580, 2689
MONTEBAUR Maria Paula, Lieser	243	NICOLAY Maria Anna, Lieser	77, 1281, 1294
MORBACH Anna, Bernkastel	1035	NICOLAY Maria Apollonia, Lieser	1264, 2173
		NICOLAY Maria Elisabeth, Lieser	84, 263, 356
		NICOLAY Maria Eva, Lieser	1664, 2207
		NICOLAY Maria Josepha, Lieser	2862
		NICOLAY Maria Katharina, Lieser	185, 745
		NICOLAY Maria Lucia, Lieser	1419
		NICOLAY Maria Magdalena, Lieser	1351
		NICOLAY Susanna, Lieser	1625

NICOLAY Susanna, Lieser	1997	PERSCH Magdalena	1376
NIES Louise Wilhelmine, Dusemond	2196	PETERS Margaretha, Richingen	747
NISIUS Anna Maria, Merschbach	132	PETRI Elis., Bitscher-Mühle/Brauneberg	3083
NOHN Rosina	1246	PEUKE A. Maria Elisabeth, Trier-Kürenz	750
NOLLE Juliana, Maronne	2171	PFEIFFER Anna, Lieser	127, 305, 1789, 1955
NOMBURG Anna, Bernkastel	3129	PFEIFFER Anna Maria, Merscheid	2673
NONNWEILER Margaretha, Bernkastel	2546	PFEIFFER Barbara, Bernkastel	1182
NUERENBERG Maria Anna, Germany	287	PFEIFFER Katharina	1521
NUZ Anna Maria, Lieser	1822	PFEIFFER Maria Anna, Lieser	469
NUZ Maria Anna, Lieser	409	PFEIFFER, PEIFFER Anna Kath., Lieser	1072, 2500
NUZ Maria Elisabeth, Lieser	353	PFEIFFER, PEIFFER Anna Marg., Lieser	1627, 2441
NUZ Maria Katharina, Lieser	1500	PFEIFFER, PEIFFER Anna Maria	81
NUZ (Maria) Katharina, Lieser	2125	PFEIFFER, PEIFFER Helena, Lieser	1365, 2361
NUZ Maria Paschasia, Lieser	2707	PFEIFFER, PEIFFER Katharina, Kues	1716
OCHS Elisabeth, Bous	2893	PFEIFFER, PEIFFER Margaretha, Lieser	1053
ODERMANN Katharina, Bernkastel	2251	PFEIFFER, PEIFFER Susanna, Lieser	1776
OLFF Anna, Lieser	3134	PHILIPP Elisabeth Agnes, Lieser	396, 1047
OLFF Maria Anna	3133	PHILIPPS Anna Gertrud, Lieser	873
ORDEN Katharina, Kues	993	PING Elisabeth, Reil	786
ORTH Sophia Barbara, Wengerohr	1435	PLEUSS Paula Gertrud, Köln-Ehrenfeld	1015
ORTHMANN Maria Franziska, Löslich	2009	PORN Maria, Wintrich	2801
ORTHMANN Regina, Löslich	445	PORT Gertrud, Lieser	751
OSTER Susanna, Velden	2270	PORT Maria Anna, Kues	2361
OSTERMANN Anna Katharina	1046	POSS Margaretha, Bruch	2768
PALM Anna, Lieser	1038	POST Anna Maria, Neuwied	939
PALM Anna Maria, Lieser	1745	PRINZ Anna, Lieser	639
PALM Gertrud, Lieser	1170	PROBST Barbara, Rachtig	2870
PAUL Anna Maria, Wederath	2506	PRÜM Christina, Wehlen	2861
PAULI Anna, Maring	1688	PRÜM Gertrud, Lieser	482
PAULI Anna Gertrud, Lieser	2181	PRÜM Katharina, Noviand	955
PAULI Anna Katharina, Lieser	1139, 2881	PRÜM Maria Elisabeth, Wehlen	204
PAULI Anna Maria, Lieser	426, 795, 877, 2055, 2647	PÜTZ Helena, Kues?	2075
PAULI Barbara, Lieser	1607	PÜTZ Katharina	2828
PAULI Christina, USA	2149	PÜTZ Susanna Margaretha, Bernkastel	1070
PAULI Elisabeth, Wengerohr	139	PUHL Theresia, Merscheid	23
PAULI Franziska, Lieser	349	PULCHER Maria, Andel	603
PAULI Gertrud, Lieser	474, 1179, 1302, 2150	PURICELLI Margaretha, Wintrich	194
PAULI Klara, Lieser	456	PURICELLI M. Hel. Henr. Brigitta, Krefeld	2818
PAULI Margaretha, Lieser	1103, 2003, 2215, 2727	QUINT Anna Christina	721
PAULI Maria, Lieser	615, 893, 2064, 2805	QUINT Susanna, Lieser	2749
PAULI Maria Anna, Lieser	1928, 2877	RAPP Angela, Lieser	565
PAULI Maria Elisabeth, Lieser	1632	RAPP Anna, Lieser	22, 721, 731, 1870
PAULI Maria Franziska, Lieser	2989	RAPP Anna Maria, Lieser	57, 414, 1639, 1652, 2917, 3002
PAULI Maria Katharina, Lieser	2812	RAPP Elisabeth, Lieser	192, 3041, 3120
PAULI Maria Lucia, Lieser	407, 2955	RAPP Eva	3056
PAULI Ottilia, Minheim	2188	RAPP Franziska, Lieser	1286
PAULI Susanna, Lieser	449, 927, 1302, 1786, 2733	RAPP Gertrud, Lieser	114, 511, 2815
PAULI Walburga, Lieser	226, 1202	RAPP Helena, Lieser	2824, 2924
PAULUS Maria Katharina, Heidenburg	2804	RAPP Johannatha, Lieser	3196
PAULY Anna, Scott County, Minnesota	37	RAPP Katharina, Lieser	470, 526, 1324, 1992, 1945, 2170
PAULY Anna Jakoba, Noviand	2047	RAPP Margaretha, Lieser	815, 3016
PAULY Christina, Maring	2443	RAPP Maria	1061, 1250, 1528
PAULY Elisabeth, Noviand	875	RAPP Maria, Lieser	823, 920, 1225, 1761, 2154, 2291
PAULY Helena, Osann	1690, 2897	RAPP Maria Elisabeth, Lieser	995
PAULY Katharina, Maring	964, 1679	RAPP Maria Gertrud, Lieser	2892
PAULY Maria, Maring	9	RAPP Maria Susanna, Lieser	2363
PEIL Anna Elisabeth, Lieser	87	RAPP Susanna, Lieser	352, 770, 980, 1238, 2167, 2640, 3198
PEIL Anna Margaretha, Lieser	1993	RAPP Thekla, Lieser	497
PEIL Anna Maria, Lieser	572, 748, 1356		
PEIL Maria, Lieser	2356		
PEIL Maria Anna, Lieser	1075, 1726		
PEIL Maria Apollonia, Lieser	2048		
PEIL Maria Barbara Gertrud, Lieser	2713		
PEIL Maria Gertrud, Lieser	829		
PENNING Elizabeth, USA	289		

RAPP Theresia, Lieser	2643	SARBURG Magdalena, Trier	3047
RAPP Veronica, Lieser	1567	SARTORIUS Maria Anna	234
RATH Gertrud, Maring	134	SAUR Christina	2563
RATH Katharina, Maring	1551	SAUR Elisabeth, Lieser	717, 2729
RAU Anna Maria, Lieser	2097	SAUR Katharina	1527
RAU Maria, Kues	3035	SCHAAF Anna Gertrud, Lieser	1901
RECKING Hyazintha Gertrud, Lieser	2553	SCHAAF Margaretha, Lieser	393
REICHERT Elisabeth, Pohlbach	2696	SCHAAF Margaretha, Ürzig	2525
REICHERT Katharina, Wintrich	2614	SCHAAF Susanna, Lieser	801
REINHARD Anna Maria, Hundheim	2208	SCHABBACH Maria Anna, Wenigerath	1173
REINHARD Anna Thekla Theresia, Lieser	1267	SCHÄFER Gertrud, Gondorf	1434
REINHARD Maria Barbara, Lieser	355	SCHÄFER Katharina, Flussbach	2171
RESCH Anna, Rachtig	2337	SCHÄFER Maria Anna, Karl-Großlittgen	1161
RESCH Katharina, Gräfendhron	132	SCHANG Anna Maria, Laufersweiler	1518
REULAND Gertrud, Osann	736, 2234	SCHANZ Angela, Lieser	630
REUTER Anna Maria, Noviand	2256	SCHANZ Anna, Lieser	1025, 1621
REUTER Katharina	983, 1316	SCHANZ Anna Katharina, Lieser	571, 616, 2178
REUTER Katharina, Noviand	1010, 3190	SCHANZ Anna Margaretha, Lieser	68, 1325, 2050
RICHARD Katharina, Lieser	1973	SCHANZ Anna Maria, Ürzig	2483
RICHTER Katharina	2498, 2632	SCHANZ Anna Maria, Lieser	58, 273, 790,
RICHTER Maria	532		2732
RIEDEL Barbara, Großlittgen	1694	SCHANZ Barbara, Lieser	1269
RINGEL Anna Katharina, Fankel	1638	SCHANZ Elisabeth	2159
RISCH Franziska, Bouzonville	650	SCHANZ Eustasia [Maria Paschasia], Lieser	2575
RITGEN Anna Eva, Horath	1769	SCHANZ Eva, Lieser	2873
RITSDORF Katharina, Echternach	1767	SCHANZ Gertrud, Lieser	1645
RITTER Katharina, Filzen	2276	SCHANZ Helena	1184
RIVENICH Margaretha, Wittlich	543	SCHANZ Katharina, Lieser	326, 1112,
RÖDER Agnes, Lieser	549		1487, 2494
RÖDER Anna, Lieser	689, 1535,	SCHANZ Margaretha, Lieser	1781, 3000
	2701	SCHANZ Maria	1882, 2235
RÖDER Anna, Lieser	276	SCHANZ Maria, Lieser	78, 1507, 1571,
RÖDER Anna Gertrud, Lieser	982, 2026		1610, 2467
RÖDER Anna Katharina, Lieser	2578	SCHANZ Maria Anastasia, Lieser	230
RÖDER Anna Maria, Lieser	827, 1860	SCHANZ Maria Anna, Lieser	619
RÖDER Anna Theresia, Lieser	3205	SCHANZ Maria Apollonia, Lieser	54, 567
RÖDER Elisabeth, Lieser	46, 977	SCHANZ Maria Elisabeth, Lieser	1002
RÖDER Helena, Lieser	1570	SCHANZ Maria Eva, Bernkastel	1582
RÖDER Katharina	755, 2628	SCHANZ Maria Eva, Lieser	829, 1353,
RÖDER Katharina, Lieser	887, 1102,		1722, 2484
	1750, 2855	SCHANZ Maria Katharina, Lieser	63, 1543, 2341,
RÖDER Maria, Lieser	350, 1560,		2481
	2691	SCHANZ Maria Susanna, Lieser	1542, 2231
RÖDER Maria, Wengerohr	1292	SCHANZ Paschasia, Lieser	1532
RÖDER Maria Elisabeth, Lieser	2318, 2852,	SCHANZ Susanna, Lieser	619, 1268
	3124	SCHANZ Theresia, Lieser	1232
RÖDER Maria Josepha, Lieser	1862	DU SCHARDIN Agnes, Savoyen	2730
RÖDER Veronica, Lieser	1861	SCHEDLER Katharina, Löslich	1467
RÖMER Katharina, Kues	155	SCHEID Margaretha, Trier	1875
RÖSELER Katharina, Gonzerath	2455	SCHEIDER Susanna, Flussbach	2083
RÖSLER Susanna, Gonzerath	1598, 2461	SCHENK Gertrud, Bad-Bertrich	1736
RÖVENIG Anna Maria, Trier	2868	SCHERFGEN Agnes	2556
ROHR Maria Barbara, Monzel	1504	SCHETTGEN Anna Maria, Longkamp	2609
ROLLE Anna Maria, Steinberg	1232	SCHIMPER Gertrud, Monzel	1943
ROSENBAUM Anna Maria, Briedel	672	SCHIRRA Elisabeth	2041
ROSENKRANZ Susanna, Niederemmel	755	SCHLAUCH Anna, Lieser	1449
ROSENZWEIG Maria Magdalena, Trier	1509	SCHLICHTING Josepha, Alf	2099
ROTH Anna, Erden	2901	SCHLIM Katharina	491
ROTH Anna	179	SCHLÖDER Magdalena, Gornhausen	638
ROTH Anna Katharina, Lieser	1895	SCHLOSSER Anna Maria	520
ROTH Barbara, Kesten	2445	SCHLUS Maria, Pohlbach	2340
ROTH Margaretha, Lieser	636	SCHMIDT Anna Maria, Lieser	1550
ROTH Susanna, Lieser	741	SCHMIDT Christina	2930
ROTHHEIN Ernestina, Waldbreitbach	2947	SCHMIDT Eulalia, Kesten	564
ROTHKOPF Eva, Lieser	2544	SCHMIDT Eva	1950
ROTHKOPF Gertrud, Lieser	2458	SCHMIDT Gertrud	889
ROTHKOPF Helena, Lieser	460	SCHMIDT Katharina, Ürzig	2563
ROTHKOPF Katharina, Lieser	1962, 2130	SCHMIDT Margaretha	2094
ROTHKOPF Maria Anna, Lieser	1389	SCHMIDTS Margaretha, Ürzig	2758
RUPPERT Margaretha, Minnesota	2471	SCHMINCKE Amalia	235

SCHMITT Anna Katharina	1204	SCHUE Katharina, Salmrohr	1792
SCHMITT Barbara, Burgen	1032	SCHUH Anna Sybilla, Wittlich	766
SCHMITT Barbara, Platten	2726, 2803	SCHULER Anna	1482
SCHMITT Elisabeth, Aeschbach	971	SCHULER Anna Maria, Monzelfeld	842
SCHMITT Elisabeth, Rondel	297, 2456	SCHULER Katharina, Lieser	541, 660, 3111
SCHMITT Elisabeth, Lieser	2807	SCHUMAN Anna Maria, Lieser	1103
SCHMITT Lucia, Leiwen	124	SCHUMANN Angela, Lieser	381, 1685
SCHMITT Margaretha, Leiwen	470	SCHUMANN Anna, Lieser	2047, 2835
SCHMITT Margaretha, Kobern	348	SCHUMANN Anna, Rachtig	2070
SCHMITT Maria Angela, Müstert	88, 941	SCHUMANN Anna, Maring	3103
SCHMITT Susanna, Platten	868	SCHUMANN Anna Gertrud, Lieser	1274
SCHMITTGEN Elisabeth, Lieser	2944	SCHUMANN Anna Katharina	4
SCHMITTGEN Katharina, Lieser	2241	SCHUMANN Anna Katharina, Lieser	1126, 2042
SCHMITZ Anna, Trier-St. Antonius	773	SCHUMANN Anna Margaretha	10
SCHMITZ Anna Johanna, Kröv	2367	SCHUMANN Anna Maria, Lieser	2, 425, 568, 768, 1395, 2148, 2350
SCHMITZ Anna Margaretha, Ürzig	2702	SCHUMANN Barbara, Lieser	660, 2216, 2543, 2616
SCHMITZ Elisabeth, Germany	135	SCHUMANN Charitas	623
SCHMITZ Katharina	2080	SCHUMANN Christina, Lieser	834, 1926, 3144, 3188
SCHMITZ Klara, Alflen	2496	SCHUMANN Elisabeth, Maring	2069
SCHMITZ Maria Gertrud	2528	SCHUMANN Gertrud, Lieser	926, 3082
SCHMITZ Walburga, Thalveldenz	182	SCHUMANN Helena, Lieser	1605
SCHNEE Mathilde, Leichlingen	2540	SCHUMANN Katharina, Lieser	550, 784 1151, 1851, 1982
SCHNEIDER Anna, Lieser	2625	SCHUMANN Liena Charitas, Lieser	1100
SCHNEIDER Anna Gertrud, Uhler	2642	SCHUMANN Margaretha, Lieser	588, 2092, 2507, 2884
SCHNEIDER Anna Katharina, Lieser	1464	SCHUMANN Maria, Lieser	1306, 1483
SCHNEIDER Anna Margaretha, Neumagen	1166	SCHUMANN Maria Anna, Lieser	212, 364, 1004, 1810, 2209, 2453
SCHNEIDER Anna Maria, Neumagen	1121	SCHUMANN Maria Gertrud, Lieser	75, 1644, 3005
SCHNEIDER Barbara, Lieser	3105	SCHUMANN Maria Katharina, Lieser	1101, 1350
SCHNEIDER Gertrud, Lieser	1396	SCHUMANN Susanna, Lieser	405, 2142, 2286
SCHNEIDER Katharina, Lieser	570	SCHUMANN Walburga, Lieser	168
SCHNEIDER Katharina, Burgen	1154	SCHUNCK Helena	2900
SCHNEIDER Margaretha, Bombogen	2785	SCHUNK Helena, Thalveldenz	1556
SCHNEIDER Maria	2790	SCHURP Maria Anna, Löslich	230
SCHNEIDER Maria, Maring	40	SCHUSTER Maria	658
SCHNEIDER Maria, Insterburg	1941	SCHUSTERIN Maria	2843
SCHNEIDER Maria Anna, Lieser	1400	SCHWAAB Anna, Graach	1104
SCHNEIDER Maria Barbara, Gornhausen	69	SCHWAAB Anna Katharina, Kues	1779
SCHÖMANN Katharina, Lieser	456	SCHWAGER Margaretha, Lieser	852
SCHÖNBERGER Christina	820	SCHWAGER Maria	2294
SCHOENECKER Louisa, USA	161	SCHWAGER Maria, Lieser	1252
SCHÖNHOFEN Margaretha, Zemmer	2972	SCHWAGER Maria Katharina, Lieser	262, 1340, 2431
SCHÖNHOFEN Katharina, Föhren	1866	SCHWAGER Susanna, Lieser	933
SCHÖNSTATT Margaretha, Lieser	931	SCHWARZ Eva, Spang	2618
SCHÖBLER Anna Maria, Merscheid	2664	SCHWARZ Maria Anna, Bernkastel	781
SCHÖSSLER Katharina, Gonzerath	382	SCHWEICHER Gertrud, Schweich	633
SCHOLL Anna, Merzig	2780	SCHWEITZER Anna Maria, Lieser	2734
SCHOMER Anna, Dreis	626, 1572	SCHWEITZER Katharina, Lieser	374
SCHOMMER Anna Katharina, Gonzerath	2890	SCHWEITZER Maria Gertrud, Lieser	1845
SCHOMMER Katharina, Monzelfeld	1446	SCHWEITZER Maria Katharina, Lieser	2951
SCHOMMER Rosa, Monzelfeld	1444	SCHWEITZER Susanna, Wintrich	972
SCHON Anna, Bad-Bertrich	867	SEBASTIANI Katharina, Wehlen	1
SCHOPP Katharina, Maring	1651	SEEHOFF Augusta	2898
SCHOPP Maria, Maring?	714	SEIBERT Angela, Lieser	2143, 2866
VON SCHORLEMER Elisabeth Hyazintha		SEIBERT Anna Maria, Lieser	1291
Antonia Maria, Neuss	2418	SEIBERT Gertrud, Lieser	1555
VON SCHORLEMER Helene Hyacinthe		SEIBERT Margaretha, Lieser	472
Friederike Antonia, Osnabrück	818, 2277	SEIBERT Maria Angela, Lieser	2171
VON SCHORLEMER Maria Katharina		SEIBERT Maria Anna, Lieser	1675
Huberta Antonia, Neuss	1453	SENF Anna Maria	1516
VON SCHORLEMER Paula Maximiliana		SENGSTOCK Alvina, USA	300
Antonia Maria, Neuss	3128		
SCHORN Paula, Köln	1731		
SCHORR Karolina, Völklingen	1839		
SCHRÄDER Elisabeth	1448		
SCHREIBER Barbara, Andel	2567		
SCHREIBER Maria Magdalena	2572		
SCHU Margaretha, Lieser	2717		
SCHU Maria Eva, Lieser	855, 2437		
SCHUE Anna, Maring	1490		
SCHUE, SCHUH Franziska	2826 a		

SENHALTZ Katharina, Lieser	1877	TAPPERICH Maria Susanna, Wehlen	946
SERWIN Katharina, Todesursache	624	TERNES Elisabeth, Trier-Kürenz	2607
SIGGES Maria, Detmold	1442	TERNES Maria Agnes, Wittlich	188
SIMON Anna Maria, Lieser	2774	THANISCH Franziska, Lieser	1463
SIMON Elisabeth, Lüxem?	3010	THANISCH Katharina, Lieser	2374, 3031, 3077
SIMON Gertrud, Maring	385	THANISCH Margaretha, Lieser	2454, 2787
SIMON Gertrud, Platten	3007	THANISCH Maria Anna, Lieser	749
SIMON Irmira, Lieser	845	THEISEN Elisabeth, Hof Haardt/Altrich	1863
SIMON Katharina, Wengerohr	2278	THEISEN Katharina, Lieser	246
SIMON Katharina, Dusemond	2615	THESSIER Maria Susanna, Lieser	3136
SIMON Margaretha, Wehlen	313	THIEL Anna Johanna, Filzen	2018
SIMON Margaretha Agatha, Wehlen	968	THIEL Apollonia, Bergweiler	176
SIMON Maria, Lieser	774	THIEL Katharina	2332
SIMON Maria Anna, Bernkastel	219	THIEL Katharina, Maring	2098
SIMON Maria Christina, Wehlen	2515	THIEL Susanna, Maring	2158
SIMON Theresia, Platten	2613	THIEL Susanna, Bruttig	20
SMITLING Mary Anna, New York	454	THIELEN Anna Margaretha, Kröv	1874
SMOLNICK Ellam Guilemam	3145	THIELEN Katharina, Bergweiler	2568
SONNET Elisabeth, Stromberg	3149	THIELEN Klara, Hetzerath	2732
SONNET Katharina	1827	THIELEN Margaretha, Kröv	178
SONORE Anna Katharina, Ürzig	2359	THIESEN Katharina, Kues	2225
SPAETER Katharina, Wintrich	2182	THIESEN Maria, Kues	1702
SPAETGENS Theresa, Jordan Scott County	2474	THIESEN Maria Anna, Ürzig	2351
SPANG Susanna, Lieser	1885	THIESEN Maria Anna, Kues	2212
SPEDER Anna Maria, Morbach	669	THINNES Anna	2034
SPEDERS Margaretha	391	THÖMMES Anna Maria, Horath	132
SPENGLER Christina, Kneuttingen	2983	THOLL Maria Anna, Rouffach	390
SPROSS Anna Maria, Kues	327, 427	THOMA Irmgard Anna Maria	3165
SPROSS Anna Maria	2874	THOMAS Angela, Graach	3057
SPROSS Katharina, Lieser	2084, 2618	THOMAS Anna Maria, Longkamp	2886
SPROSS Katharina, Osann	2938	THOMAS Elisabeth	2022, 3024
SPROSS Margaretha, Maring	2005	THOMAS Elisabeth, Gornhausen	2140
SPROSS Maria Elisabeth, Kues	1658	THOMAS Elisabeth, Neufilzen	2210
SPROSS Susanna, Lieser	2646	THOME Katharina, Neumagen	585
SPRUNCK Maria Gertrud, Kues	199	THOMES Susanna, Binsfeld	3115
SPRUNCK Maria Susanna, Kues	1914	THOMES Susanna, Mülheim/Mosel	3
STADTFELD Susanna Katharina, Zerf	2223	THOMME Rosalia, Trier-Maar	1791
STALL Anna Margaretha, Heidenburg	1456	THUL Gertrud, Pohlbach	325
STARKEY Maria	160	THULEN Maria, Eckfeld	2294
STAUDT Margaretha Maria, Rhoden	1640	TILS Maria Anna, Kuchenheim/Euskirchen	1215
STEFFEN Anna Katharina, Maring?	65	TIPPER Margaretha	1111
STEFFEN Euphrasia Walburga, Wehlen	2515	TITTELBACH A. M. Marg., Thalveldenz	1546
STEFFEN Johanna, Trier	47	TITTELBACH Katharina, Lieser	3177
STEFFEN Katharina, Dierscheid	2972	TITTELBACH Margaretha, Lieser	2489
STEFFEN (Margaretha) Anna	3025	TITTELBACH Maria Anna, Lieser	1136
STEFFEN Walburga, Maring	203	TÖNGES Elisabeth	3174
STEFFES Anna Maria, Ürzig	2692	TONDORF Margaretha, Senheim	912
STEFFGEN Anna Maria, Lieser	2145	TORMANN Anna Maria, Esch	675
STEFFNI Anna Maria, Graach	489	TORRMANN Susanna, Hetzerath	2817
STEIN Katharina, Longkamp	641	TOSKE Maria Katharina, Lieser	1734
STEINBACH Maria Margaretha	2144	TRAEM Maria, Schiffweiler	217
STEINHORN Christina	2657	TRAPP Margaretha, Monreal	1130
STEINHORN Susanna, Lieser	398,999,2976a	TRAPP Maria Magdalena, Bernkastel	48
STOCKUM Elisabeth	2633	TRAUDEN Apollonia, Lieser	343
STOFFEL Helena, Dreis	306	TRAUDEN Helena, Gladbach	1457
STOLZ Maria Anna, Cochem	1468	TRESCH Anna, Wehlen	2187
STORCK Maria Katharina, Zell-Merl	80	TUNSER Emma, Kaiserstadt, Österreich	476
STRAKE Maria, Stolberg	3087	UHLER Katharina, Demerath	2598
STRAULINO Magdalena, Augsburg	2603	ULRICH Maria Marg., Kirchberg/Hunsrück	547
STREFF Maria Magdalena, Graach	3042	UMBSCHIEDEN Anna, Trier	2117
STÜHLDORF Maria Anna, Lieser	1892	UMBSCHIEDEN Katharina, Kues	1062
STÜHLDORFF Anna, Lieser	940	UMBSCHIEDEN Margaretha	2116
STÜLP Helena, Lieser	1228, 2522	UMBSCHIEDEN Maria Katharina, Lieser	3091
STÜLP Sus., New Hampton, Chick. Co.	3044	VELLER Anna Maria	1753
STÜRMER Maria, Filzen	2777	VELTEN Elisabeth	3055
STÜRMER Maria Ludwina, Lieser	1601	VELTEN Helena, Graach	2847
SÜBGEN Anna	2794	VELTEN Helena(Margaretha), Lieser	342
TAPPERICH Anna Maria, Zeltingen	1343	VELTEN Margaretha, Graach?	1744
TAPPERICH Katharina, Monzelfeld	737	VELTEN Margaretha	340
TAPPERICH Katharina, Wehlen	3004		

Peter Melcher: Familienbuch der katholischen Pfarrei St. Petrus in Lieser 1648 – 1900

VELTEN Margaretha, Lieser	2849, 2852	WILBERT Helena, Lieser	488, 3143
VELTEN Maria	1249	WILBERT Margaretha, Lieser	1110
VELTEN Maria, Graach	2592	WILBERT Maria, Lieser	1111
VERNER Eva Wilhelmina, Trier	2370	WILBERT Maria Anna, Lieser	167, 2464
WACKER Anna Maria, Lieser	669, 1341	WILBERT Susanna, Lieser	322, 1801, 1904
WAGNER Anna Katharina, Wehlen	3123	WILBERT Theresia, Lieser	3029, 3068
WAGNER Gertrud, Noviant	803	WILHELMI Eva, Bernkastel	659
WAGNER Katharina Hedwig, Zeltingen	3008	WILHELMI Margaretha, Trier	2925
WAHL Agatha, Pünderich	1410	WILHELMS Angela	2565
WAHLEN Elisabeth, Farschweiler	331	WILHELMS Gertrud, Wehlen	665
WALDKÖNIG Gertrud, Lieser	586, 2502	WILLEMS Barbara, Neuerburg	2555
WALDKÖNIG Katharina, Lieser	2742	WILLWERSCH Ludovica, Trier	3076
WALDKÖNIG Maria Regina, Trier	3101	WILWER Maria, Osburg	1229
WALERIUS Francisca Marg., Union Hill	2476	WINDHÄUSER Katharina, Hunolstein	132
WALLEMANN Josepha	1903	WINGERATH Anna Maria, Mastershausen	2783
WALTER Franzika	2305	WINTER Gertrud, Osann	2921
WALTER Klara, Lieser	2304	WINTER Maria Margaretha, Wintrich	1218
WEBER Anna, Lieser	2992	WINTERMANTEL Angela, Lieser	2654
WEBER Anna Katharina, Lieser	2865, 2969	WINTERMANTEL Anna Katharina, Lieser	1996
WEBER Anna Margaretha, Cochem-Cond	2486	WINTERMANTEL Helena, Lieser	2312
WEBER Christina, Maring	169	WINTRICH Anna Maria, Rapperath	3140
WEBER Katharina, Lieser	808	WINTRICH Sophia, Rapperath	2535
WEBER Margaretha, Maring	2665	WIRZ Barbara	1671
WEBER Maria Anna, Maring	104	WIRZ Franziska	1542
WEBER Maria Anna, Lieser	1219	WIRZ Margaretha, Berglicht	2738
WEBER Maria Apollonia, Lieser	3182	WOLF Anna, Maring	3150
WECKBECKER Helena	2604	WOLF Magdalena, Güls	172
WEHLAGE Mary, Germany	160	WOLLSCHIED Julia, Trier	1016
WEICHLERS Anna Elisabeth	2829	WOLZBURG Anna Maria, Kues	1333
WEILER Anna Margaretha, Wehlen	1995	WUST Elisabeth, Lieser	1043
WEILER Eva Gertrud, Wehlen	2264	ZANG Anna Maria, Thalvelden	1013
WEILER Maria, Wehlen	1984	ZAPP Helena, Lieser	851
WEILER Maria Josepha, Wehlen	1381	ZAPP Maria Katharina, Lieser	1067, 1115
WEINAND Anna Elisabeth, Noviant	1259	ZAUCH Florentine, Thiergart	1152
WEINAND Anna Maria, Maring	1930	ZENDER Anna, Maring	3097
WEINAND Gertrud, Lieser	754, 1978	ZENNER Gertrud	3173
WEINAND Maria Anna, Maring	11, 1088	ZENNER Margaretha, Saarbrücken	491
WEINAND Maria Elisabeth, Lieser	1818, 1987	ZENS Maria Magdalena, Musweiler	1437
WEINAND Maria Gertrud, Lieser	1867	ZENZ Maria Anna, Maring	775
WEINAND Maria Katharina, Lieser	419	ZEUTZEM Anna Maria, Wehlen	1199, 2722
WEINAND Maria Margaretha, Noviant	2911	ZILTZ Elisabeth, Bernkastel	2015, 2275
WEINAND Maria Susanna, Maring	2364	ZILZ Thecla, Löslich	1190
WEINS Maria Anna, Trier	512	ZIMBERGER Elis., Rilchingen Hanweiler	2939
WEINSHEIM Margaretha, Lieser	2336	ZIMMER Katharina	1755
WEINTRAU Magdalena Katharina	366	ZIMMER Katharina, Trier-Zewen	1406
WEISKOPF Anna, Kinheim	1699	ZIMMER Klara, Kesten	463
WEISS Katharina, Schiffweiler	1784	ZINGSHEIM Maria Anna, Lieser	1695
WEISS Theresia	2224	ZINGSHEIM Susanna, Lieser	337
WEIWELS Anna Margaretha, Trier	1006	ZIRBES Anna, Scheuerhof	963
WELCHES Anna Maria Wilhelmina	2603	ZIRBES Anna, Lieser	869, 2179
WELCKEN Elisabeth, Trier-St.Gangolf	664	ZIRBES Anna Katharina, Lieser	420, 1269
WELNERIN Elisabeth	3107	ZIRBES Anna Margaretha, Lieser	2164
WENDEL Anna Margaretha, Lieser	2263, 2574	ZIRBES Anna Maria, Lieser	337, 2060
WENDEL Anna Maria, Kues	85, 1172	ZIRBES Barbara, Lieser	666, 1309
WENDEL Katharina, Rothenberger Hof	2831	ZIRBES Christina, Lieser	34
WENGELER Maria Anna, Lieser	1031, 2082	ZIRBES Helena, Lieser	2988
WERLANG Rosa, Dhron	1937	ZIRBES Katharina Margaretha, Lieser	1891, 2155
WERNER Agnes, Lieser	2860	ZIRBES Margaretha, Lieser	1339
WERNER Anna, Lieser	2285	ZIRBES Maria Anna, Lieser	791
WERNER Anna Gertrud, Lieser	344	ZIRBES Maria Apollonia, Lieser	1374
WERNER Anna Margaretha	664	ZIRBES Maria Barbara, Lieser	769
WERNER Anna Maria, Lieser	2695	ZIRBES Maria Elisabeth, Lieser	2466
WERNER Maria Elisabeth, Lieser	3195	ZIRBES Susanna, Bombogen	1255, 3045
WERNER Maria Josepha	1149	ZIRBES Susanna, Lieser	91, 430, 1050, 2135, 2264, 2949
WESEL Angela, Mülheim/Mosel	2745	ZÖLLNER Anna Maria, Büscheid	1929
WICKEL Katharina, Minheim	1308		
WIDMER Kate, Le Sueur County, Min.	154		
WILBERT Anna Maria, Lieser	1369, 2530		
WILBERT Barbara, Lieser	1132, 2802		

Nachnamenregister

Abbels	1360, 2266	1289, 1295, 1301, 1303,
Adami	1-3, 417, 440, 897, 1139, 1267, 1420, 1919, 2584, 2586	1304, 1309, 1319, 1321, 1323, 1348, 1349, 1359, 1371, 1373, 1388, 1397, 1407, 1411, 1412, 1418, 1419, 1422, 1429, 1431, 1432, 1455, 1461, 1466, 1467, 1488, 1492, 1497, 1505, 1515, 1529, 1543, 1582, 1584, 1585, 1602, 1604, 1630, 1634, 1637, 1667, 1668, 1672, 1684, 1704, 1707, 1714, 1730, 1737, 1760, 1762, 1764, 1783, 1800, 1802-1804, 1824, 1837, 1854, 1955, 1976, 2004, 2007, 2008, 2014, 2040, 2057, 2062, 2063, 2067, 2068, 2072, 2126, 2154, 2161, 2170, 2172, 2204, 2206, 2213, 2214, 2218, 2221, 2222, 2274-2276, 2310, 2315, 2355, 2358, 2362, 2363, 2365, 2366, 2369, 2372, 2442, 2446, 2447, 2455, 2469, 2505-2508, 2511, 2526, 2569, 2576-2578, 2584, 2586, 2607, 2610, 2611, 2640, 2644, 2655, 2663, 2684, 2721, 2724, 2798, 2823, 2862, 2863, 2870, 2874-2876, 2888, 2889, 2909, 2938, 2962, 2967, 3006, 3022, 3025, 3037, 3038, 3060, 3079, 3086, 3088, 3094, 3102, 3130, 3146, 3175, 3179, 3184, 3196, 3198, 3218, 3219, 3221-3224, 3227
Adams	4, 5, 1788, 2190	184, 595, 596
Adeler	141, 1925, 1929	Bartholomäus
Adenau	2913	Bartz
Adler	141, 1925, 1929	Bartzen
Afflen	7, 9, 10, 253, 256, 343, 933, 935-937, 2394, 2411, 3034- 3036, 3193	Barzen
Affler	6-12, 253, 256, 343, 933, 935-937, 2394, 2411, 3034- 3036, 3193	Bastgen
Affler?	1325, 2696	Battes
Ahenarius	13, 1528	Bauer
Alexius	14	Baum
von Alf	15	43, 48, 49, 57, 58, 62, 63, 65, 66, 76, 156, 190-223, 354- 356, 416, 497, 537, 543, 545, 616, 726, 840, 851, 860, 866, 868, 938, 940, 941, 943, 948, 949, 997, 1067, 1079, 1098, 1115, 1132, 1138, 1162, 1282, 1319, 1362, 1431, 1501, 1502, 1504, 1505, 1507, 1583, 1586, 1606, 1613, 1619, 1626, 1655, 1661, 1665, 1834, 1838, 1839, 1904, 1912, 1992, 2046, 2047, 2169, 2191, 2222, 2228, 2261, 2480, 2694, 2705, 2712, 2747, 2823, 2852, 2894, 2937, 2943, 2967, 2994, 3056, 3137, 3141, 3142, 3153, 3171
Alt	2227, 2899	224, 225, 720, 1880, 1983, 2008, 2332, 2746
Altenheim	16	
Ambrosius	17	
Ames	18, 19, 117, 838, 1643, 2021, 2174, 2191, 2192	
Andrae	20, 126, 437, 438, 455, 461, 1391, 1427	
Andree	20, 126, 437, 438, 455, 461, 467, 471, 584, 1391, 1427, 1930, 2200, 3032	
Andrees	21	
Andres	22-25, 2065, 2073, 2075	
Anonymus	26	
Anton	2051, 2058	
Apler	27	
Arend	2270	
Arens	28	
Arentz	30	
Arnold	29	
Arnoldt	3112	
Arns	30, 2416	
Arweiler	150	
Aschenbruch	31, 32, 916, 2915, 2916, 3195, 3197, 3202, 3204	
Assmacher	727	
Assman	33	
Aufsatz	34	
Bach	35, 36, 1843, 2661	
Bach?	35, 36	
Baehr	2781	
Balbierer	466, 490, 491	
von Bank	37	
Barten	120, 135, 152, 154, 159-161, 163, 1837	
Barthen	38-183, 201, 202, 206, 226, 227, 243, 245, 279, 281, 290, 292, 311, 337, 352, 355, 359, 403, 404, 406, 415, 418, 423, 429, 433, 438, 440, 444, 454, 455, 457, 462, 472, 475, 476, 478, 481, 482, 485, 565, 576, 589, 679, 680, 705, 733, 738, 777, 807, 809, 823, 857, 858, 860-863, 869, 871, 876, 883, 896-901, 904, 906, 926, 937, 1004, 1009, 1011, 1012, 1068, 1071, 1076, 1078, 1079, 1085, 1088, 1131, 1134, 1147, 1189, 1200, 1201, 1203, 1256, 1267, 1270, 1278, 1284, 1288,	
		Baur

Baustert	226, 227	Berns	341, 1752
Bayer	347	Berres	342
Beauboir	228	Bertram	1095
Bechter	229, 230, 247, 376, 385, 847, 980, 981, 1775, 1780, 1888, 1896, 1897, 1900, 1907, 3116	Berweiler	343, 1401
Bechthold	1942	Bettenger	344
Beck	1805	Bettinger	1148
Becker	14, 121, 231-246, 495, 575, 577, 734, 910, 957, 976, 1211, 1214, 1215, 1484, 1533, 2039, 2136, 2137, 2463, 2490, 2624, 2915, 2916, 2927, 3021, 3195, 3202, 3204	Beucher	244, 479, 506, 1851, 2151, 2883
Beheim	247	Beul	249, 1049, 2153, 2479-2481
Beichert	2151	Beußel	194, 345, 2549, 2551, 2552
Beicht	553, 1597, 1796, 2669	Beyer	346, 347
Beier	347	Beyhl	249, 1049, 2153, 2479
Beil	248-250, 1049-1051, 2153, 2155-2157, 2479-2481	Beyl	249, 1049-1051, 2479-2481
Bender	251	Beylstein	1565, 2913
Bensberg	2601	Biel	248
Bentz	503, 508, 509, 1475	Bierenfeld	348, 349, 367, 958, 1386, 1397, 1403, 1590, 1595, 1597-1599, 2775
Benz	503, 508, 509, 1475	Biewer	2743
Berg	58, 138, 144, 164, 166, 168, 176, 195, 196, 205, 228, 247, 252-311, 326, 337, 354, 361, 442, 455, 456, 478, 480, 483, 489, 537, 587, 602, 666, 667, 846, 876, 878, 902, 905, 907, 909, 973, 1068, 1071, 1131, 1134, 1143, 1156, 1164- 1166, 1234-1237, 1282, 1296, 1339, 1433, 1452, 1591, 1606, 1618, 1622, 1633, 1643, 1677, 1681, 1695, 1703, 1725, 1809, 1908, 1928, 1939, 1998, 2019, 2055, 2066, 2071, 2074, 2184, 2192, 2193, 2201, 2209, 2394, 2411, 2421, 2439, 2444, 2446, 2466, 2478, 2487, 2618, 2646, 2671, 2715, 2916, 2936, 2959, 2961, 2962, 3189, 3193, 3196, 3198, 3200	Bilen	350
von Berg zu Dürfenthal	2503	Billen	518
Bergweiler	312-316, 969	Bindewald	351
Bernard	127, 317-322, 324-327, 338, 1272, 1510, 1511, 1608, 2016, 2080, 2081, 2240, 2497, 2504, 2505, 2517, 3126	Bintz	352-354, 408, 1355
Bernardi	319, 323-337, 340, 341, 361, 446, 470, 474, 534, 591, 634, 896, 902, 947, 986, 1272, 1284, 1286, 1334, 1338, 1340, 1390, 1398, 1488, 1608, 1649, 1666, 1671, 1673, 1688, 1691, 1697, 1752, 1787, 2087, 2240, 2430, 2497, 2543, 2871, 2884, 2961, 3002, 3011, 3145, 3147, 3216	Binz	165, 330, 334, 335, 352-366, 408, 412, 415, 419, 464, 502, 591, 698, 798, 986, 1027, 1355, 1361, 1365, 1367, 1370, 1405, 1583, 1710, 1868, 1873, 1918, 1927, 1970, 2007, 2049, 2169, 2182, 2415, 2593, 2762, 2785, 2879, 2888, 2919, 3011, 3138, 3144, 3147
Bernards	338, 2016	Birenfeld	348, 349, 958, 2775
Bernardts	339	Birnbaum	925
Bernardy	330, 334, 335, 591, 986, 3011	Birrenfeld	348, 367, 1386, 1590, 2775
Bernhard	340, 341, 534, 1334, 1338, 1340, 1488, 1752, 2430	Bischoller	368-370
Bernhards	340, 341, 1334	Blank	371
		Blasius	372, 373, 647, 649, 2420
		Blau	374
		Blesius	2420
		Bloedt	1935
		Blum	375, 376
		Bock	377-379, 1211, 2729
		Boehmer	151, 177, 179, 382, 865, 1392, 2059, 2065, 2066, 2889, 3180
		Bölinger	169, 380, 381, 1194, 1285, 3084, 3086
		Bömer	151, 177, 179, 382, 865, 1190, 1392, 2059, 2065, 2066, 2889, 3180
		Bös	1336
		Bösen	383
		Bohn	129, 384, 385, 1732, 3172
		Bohr	422, 441
		Bollig	386-389, 502
		Bolonia	390
		Bonn	391, 473, 1520
		Bonse	392
		Bootz	97, 393, 394
		Bormes	395
		Born	422, 441
		Borngräber	396
		Borsch	1088, 1550
		Both	179, 397, 398
		Bott	397, 398
		Bottler	399
		Botzet	30, 107, 113, 120, 126, 152, 154, 157, 159, 160, 163-165,

	210, 244, 286, 299, 305, 336, 364, 367, 374, 388, 400-511, 513, 523, 584, 586, 610, 641, 652, 687, 696, 698, 702, 703, 797, 800, 828, 834, 861, 865- 867, 871, 874, 877, 879, 897, 900, 904, 906, 910, 944, 945, 947, 950, 954, 1074, 1165, 1188, 1191, 1220, 1227, 1260, 1267, 1268, 1270, 1271, 1275, 1283, 1287, 1301, 1302, 1304, 1306, 1308, 1310, 1317, 1323, 1324, 1352, 1360, 1383, 1386, 1387, 1389, 1391, 1393, 1398, 1399, 1404, 1409, 1427, 1436, 1466, 1511, 1590, 1596, 1599, 1602, 1620, 1630, 1636, 1642, 1645, 1656, 1658, 1660, 1661, 1671, 1674, 1696, 1697, 1699, 1701, 1704, 1727, 1739, 1740, 1781, 1793, 1809, 1837, 1870, 1873, 1919, 1920, 1930, 1936, 1957, 1965, 1968, 2004, 2013, 2049, 2054, 2142, 2145, 2195, 2200, 2206, 2211, 2213, 2216, 2217, 2219, 2226, 2258, 2322, 2369, 2371, 2417, 2447, 2448, 2454, 2455, 2506, 2526, 2544, 2590, 2595, 2597, 2600, 2601, 2606, 2663, 2666, 2667, 2672, 2720, 2721, 2723, 2724, 2748, 2838, 2862, 2867, 2869, 2873, 2880, 2891, 2896, 2907, 2908, 2924, 2951, 2965, 2971, 2972, 3006, 3010, 3032, 3064, 3072-3074, 3167, 3176, 3181, 3183, 3224		
Branckel	512		
Brand	511		
Brandel	512		
Brandenburger	1539		
Brandt	2143, 2922, 2924		
Brantel	512		
Brauer	513		
Braun	310, 514-519, 884, 1817, 1818, 1820, 1822, 2638		
Brausch	2659		
Breeggemann	2472		
Brehs	396, 1047, 2518		
Breid	497, 731, 920, 2591, 2596		
Breidbach	521		
Breiser	520		
Breit	497, 731, 920, 1186, 1187, 1402, 2591, 2596, 2639, 2651		
Breitbach	521		
Brenckel	512		
Brenner	522		
Breuer	523-525		
Breun	526		
Bricciis	369		
Brink	1133		
Britten	39-41, 50, 56, 64, 527-537, 579, 603, 625, 626, 1065- 1069, 1079, 1277, 1318,		
		Brixius	1461, 1532, 1537, 1571, 1613, 1626, 1632, 1881, 1886, 2285, 2412, 2467, 2575, 2690, 2694, 2695, 3201 40, 43, 45, 47, 261, 263, 264, 369, 538-550, 692, 778, 922, 974, 997, 1224, 1261, 1459, 1771, 1877, 1988, 1992, 1995, 2010, 2423, 2569, 2932
		Brommenschenkel	854
		Brost	411
		Brown	295
		Bruck	551
		Brück	673, 2414
		Bruegemann	2472
		Brühl	521
		Brüll	521
		Brüssel	2548
		Brusel	194, 2549, 2551, 2552
		Brussel	2548
		Brusselin	194, 2549
		Brust	552
		Bruttig	651, 1077
		Bumet	2316
		Bungert	553, 1597, 1796, 2669, 2793
		Burckard	554
		Burg	555, 556, 1369, 1538, 1541, 2922, 3132, 3134
		Burger	12, 64, 189, 237, 238, 293, 321, 379, 393, 469, 480, 557- 589, 687, 764, 765, 804, 808, 972, 985, 992, 1044, 1219, 1291, 1368, 1600, 1789, 1847, 1869, 1896, 1901, 1902, 1936, 1937, 2002, 2028-2033, 2081-2083, 2417, 2504, 2680-2682, 2729, 2865, 2910, 2920, 2922, 2923, 2928, 2992, 3015, 3081-3083
		Burgunder	590
		Burkard	1641
		Buschen	501
		Buschmann	591, 634
		Buzet	400-407, 409, 652, 696, 1074, 1352, 1466, 2907
		Caan	84, 1264, 1271, 1460, 1461, 1466, 1467, 2343, 2358, 2584
		Calenbach	2425
		Cam	318, 1116, 1253, 1339, 1457, 1459, 1460, 2026, 2045, 2046, 2124
		Caman	1457, 2045
		Cann	1051, 1459-1461, 1465, 1467, 2026, 2027, 2124, 2343
		Carl	1472
		Caspari	503, 508, 509, 592
		Cellin	593
		Cham	318, 1106, 1253, 1457, 1459, 1460, 2026, 2045, 2124
		Chaty	304
		Chenatz	887
		Christmann	506, 594-596, 1193, 1443, 2131, 2174
		Christoffel	1844, 1999, 2005
		Cirbes	666, 1050, 1269, 1339, 2135, 2164, 2349, 2351, 2466, 3193, 3195, 3196, 3198, 3200, 3202, 3204, 3206, 3207
		Claas	251, 372, 597-601, 625,

	1250, 1252, 1335, 1337, 1339, 1396, 1400, 2107, 2117, 2625, 2755, 2756, 2797, 2800, 2836, 2851, 3048	Cortge	1845
Claiß	372, 597, 599, 2107, 2117, 3048	Courtier	1845
Clarke	602	Cronzer	1178, 1192, 1387, 1395, 1396, 1400-1402, 1436, 1656, 1689, 1919, 3013
Classen	756, 757, 1401	Cün	624, 670, 1259, 1606, 1816, 1819, 1821, 2432
Clemens	352, 603-605, 1290, 1743, 2230, 2574	Cunen	622-626, 670, 753, 1259, 1606, 1812, 1813, 1815- 1822, 2391, 2432, 2650
Cleren	1169, 1735, 2986	Cunz	613
Cöen	1632, 1637, 1667, 1684, 2218	Currens	43, 50, 1417
Coen	146, 502, 635, 683, 757, 1471, 1607, 1613, 1616, 1620, 1623-1625, 1637, 1638, 1642, 1645, 1662, 1667, 1668, 1672, 1673, 1679, 1684, 1685, 1689, 1690, 1692, 1694-1696, 1698, 1700, 1702, 1708, 1709, 1808-1810, 1818, 2129, 2168, 2218, 2813, 3145	Czura	627
Cön	271, 416, 624-626, 694, 758, 1259, 1362, 1606, 1608, 1610, 1611, 1613, 1615- 1619, 1621, 1747, 1816-1822	Däntzer	673
Coenen	623, 624, 753, 1812, 1813, 1815-1817, 1964, 1968, 1977, 2391	Dahm	628-631, 1394, 1933, 1942, 2252, 2323, 2459, 2460, 2652
Cönen	624, 1812, 2391	Daniels	632
Cönin	1814	Dany	633, 634
Cönn	670, 1607, 1816-1818, 1820, 2858	Dauben	1910
Colin	606, 607	Daum	332, 635-638, 839, 1382, 1547, 1550, 1850, 2488, 3141
Collmann	608	Daun	2953
Comes	609	Daury	639
Conrad	610, 1133	Day	640
Conradt	611	Dayntz	685
Const	620, 621, 1012, 1631, 1646, 1649, 2771	De Guili	641
Contz	50, 63, 83, 89, 96, 102, 109, 121, 141, 281, 432, 450, 613- 615, 617-621, 857, 894, 896, 898, 1011, 1012, 1082, 1189, 1284, 1321, 1367, 1624, 1631, 1646, 1649, 1925- 1927, 1929-1932, 2052, 2160, 2163, 2173, 2185, 2187, 2189, 2442, 2517, 2644, 2662-2665, 2771, 2863, 2866	De la Fontaine	643, 2280
Contzen	50, 63, 83, 89, 102, 186, 266, 269, 273, 276, 288, 319, 325, 419, 432, 524, 536, 537, 581, 612-621, 730, 894, 896, 898, 1082, 1123, 1266, 1274, 1279, 1282, 1367, 1377, 1383, 1585, 1624, 1631, 1642, 1925-1928, 2050, 2052, 2160, 2163, 2166, 2173, 2185, 2433, 2436, 2442, 2517, 2644, 2659, 2662-2665, 2712, 2863, 2866, 3098, 3200	De Neuforge	642, 643, 2280
Conz	50, 63, 266, 319, 419, 613- 619, 1624, 1642, 2052, 2160, 2163, 2433, 2436, 2517, 2644, 2712, 3098	De Saintignon	643
Conzen	536, 537, 3200	Debald	644
Cordier	727, 1845, 2817	Dechert	645
		Decker	494, 646
		Degen	2126
		Dehard	650, 1044, 1122, 1127, 1917
		Deharda	650
		Dehart	647-650, 1044, 1095, 1122, 1127, 1917
		Delee	651
		Delle	114, 151, 651
		Demerath	79, 652, 1466, 1468, 1580, 1583, 2360
		Dennemarck	2837
		Denzer	119, 150, 165, 225, 261, 327, 545, 548, 549, 653-681, 1060, 1063, 1126, 1145, 1525, 1711, 1824, 1886, 2274, 2314, 2342, 2549, 2552, 2678, 2695, 2701, 2709, 2769, 2916, 2917, 2956, 2958, 3038, 3111, 3121, 3166, 3219, 3223
		Derier	682
		Deringer	699-701
		Dertinger	683
		Dessier	322, 1801, 3015, 3136
		Deuh	684
		Deunsch	685
		Deuster	686
		Devens	3009
		Dewald	687, 688
		Dggulski	3149
		Dictus	1063
		Diderich	1758
		Diebeck	671, 689, 1076, 1119, 1122, 1123, 1125, 1503, 1886
		Diedenhofen	690, 691
		Diederich	650, 1000, 1244, 1364, 2077, 2078, 2284
		Diederichs	283
		Diedrich	692, 693, 794, 1589, 1593

Dienhart	3191	Engellen	735
Diesgen	3015	Engels	740, 741, 2770
Dietsch	694	Engländer	742-744
Dietz	67, 132, 695-698, 1438	Englenden	742-744
Dietzen	2836	Ensch	2229
Diez	67, 695, 697	Erasmi	745
Diezier	3015, 3136	Eremit	746
Dille	114, 151	Ertz	481, 747, 802, 907, 2205, 2218, 3167, 3176
Dillenberg	1910	Erz	481, 802, 907, 983, 1294, 1664, 2101, 2205, 2207, 2218, 2251, 2326, 2365, 2372, 3167, 3176
Döringer	699-701, 1549	Esch	748-751, 1298
Doetsch	702, 703	von Esch	752
Dötsch	694, 702, 703	Escher	753
Dohm	704, 705	Esis	204, 2541, 2861
Dols	2474	Esselen	754, 755
Donigen	706	Esseln	754, 755, 1894
Doniyen	706	Esser	756, 757, 1401, 2595
Donville	711	Etscher	753
Dormis	56, 68, 70, 193, 195, 707-709, 1064, 1257, 1260, 1261, 1264, 2046, 2161, 2348	Faas	758
Dort	710	Faber	759, 760
Dorwen	2055	Fabri	761
Dozier	711	Falck	2287
Dreyßer	712-714, 2283	Falckenstein	2287
Drossen	3042	Faust	762-769, 1026, 1073, 1081, 1416, 1503, 1765, 1768, 1774-1776, 1818, 2156, 2643, 2761, 3096-3098, 3113
Du Saucy	715	Fehres	770
Du Schardin	716	Feiden	2658
Dübeck	671, 1886	Feil	771, 772
Dulcius	717, 718	Feilen	726, 773, 1122, 1891
Dumont	1698, 2955	Feller	188, 2997
Dunzer	660, 1145	Felten	774, 1603, 1915
Duringer	1549	Felzen	775
Durmis	56, 68, 70, 1257, 1260, 1261, 1264, 2161, 2348	Ferres	143, 504, 776, 777, 1134, 1432
Dusemont	1259, 1606, 1816, 1819, 1821	Feulen	726, 1122, 1891
Dusemund	1259, 1606, 1816, 1819, 1821	Fey	147, 149, 778, 2215, 2452, 2458, 2462, 2693
Dusie	3015, 3136	Feylen	726, 1122, 1891
Duy de Zellis	719	Feyns	779
Eck	1407	Fier	780, 781
Eckfeld	670, 720, 1069, 1880, 1882, 1983, 1985, 2157, 2332, 2336, 2338, 2576, 2746, 2854	Finck	551, 1039, 2968
Eckstein	721	Fisch	177, 861, 2098, 2797
Edelberger	722	Fischbach	1185
Edelkamm	723	Fischer	782-786, 2445, 2674, 2993, 2994, 3100
Edelkamp	723	Flammersfeld	691, 787
Edelmann	724	Flecken	3030
Edringer	725	Flesch	965, 968, 969, 1778
Ehlen	726, 727	Floss	1425, 1512, 1513, 1658
Ehlert	728	Floß	555, 556
Ehses	204, 2541, 2861	Föhr	820, 822, 823, 1752, 1881, 2090, 3123
Eich	2292	Fohr	820, 822, 824, 2696
Eifel	187, 729, 730, 1187, 1248, 1426, 1434, 1439, 1441, 1442, 1687, 1855, 1856	Follmann	2321
Eiffel	729, 730, 1426	Franciscus	152
Eisenbarth	731, 1708, 1709	Franck	58, 104, 266, 421, 433, 437, 613, 618, 619, 788-791, 1103, 1139, 1636, 1642, 2159, 2435, 2437, 2438, 2698, 2805, 3080
Elbert	82, 777	Frantz	792
Eling	1811	Frantzen	793, 794
Embsbach	732, 1519, 1521	Franz	397, 398, 1807
Emmel	1524, 1525, 1621	Franzen	693, 2568, 2573-2575
Endre	20, 126, 437, 455, 461, 1391, 1427	Freiwald	3199
Endres	575, 577, 733, 734		
Endries	189, 575, 577, 734		
Engel	735		
Engelbert	736		
Engelbreit	737, 738		
Engelen	739		
Engelender	742, 744		

Fress	770		2220, 2859, 2869, 2895
Frey	795	Genatsch	822, 885, 889, 891, 1040
Freywalt	3199	Genatz	195, 196, 256, 260, 261, 667, 822, 885, 887, 889-891, 1040, 1068
Friderici	673, 1254		
Friederich	796, 797, 800, 951, 1218, 1254	Genetsch	195, 196, 239, 256, 260, 261, 320, 475, 493, 667, 715, 811, 822, 824, 830, 879, 885-910, 1040, 1041, 1068, 1200-1202, 1429, 1985, 1986, 1988-1990, 2060, 2226, 2256, 2517, 2696, 2795, 3002, 3006, 3075, 3215, 3219, 3220
Friederichs	578, 798, 804, 805, 1368, 1656, 3135		
Friedrich	441, 797, 799-803, 951, 1464, 1537, 1845, 2093, 2734, 2800, 2804, 2908-2911, 3135	Genter	1026
Friedrichs	242, 245, 506, 578, 594-596, 797, 800, 804-811, 878-880, 910, 951, 1193, 1368, 1443, 1656, 2463, 2920, 3158	Georg	911
Frisch	812	Georgy	912
Frischen	2991	Gerard	913
Fritsch	548, 814, 2468, 2825	Gerber	914
Fritz	548, 813, 814, 1261, 1607, 1988, 2468, 2825, 2826	Gerhard	915, 3028
Fritzen	468, 494, 499, 2748	Gerhards	916, 917, 2248
Fröhlich	688, 815, 880	Gerhartz	2248
Frowirth	816	Gertener	918
Frühaufl	817, 1338, 2121, 2124	Gesser	211, 265, 1633, 1651, 1655, 1663, 1902
von Fürstenberg	818	Gessinger	919, 920
Fürstmüller	748	Gestach	2473
Fuhr	18, 568, 819-844, 978, 1028, 1030-1032, 1098, 1375, 1390, 1391, 1540, 1543, 1545, 1752, 1881, 2451, 2456, 2459-2461, 2685, 2696, 2704, 2733, 3123, 3124	Geulen	921
Furß	819	Geyerin	2948
Gaber	1576	Geyermann	1840
Gaiter	525, 874-876, 2191	Geylen	922
Gancket?	223	Gide	923
Gans	845, 1676	Gilgenbach	924
Gart	846	Gilquin	925
Gascha	847, 1780, 1791, 2979	Gindorf	926, 927
Gascher	848	Ginster	2912
Gassen	849	Ginter	1026-1028, 1030-1032
Gattermann	850	Gisg	233
Gauer	618, 851, 1312, 1574, 1580, 2599	Gisges	1043, 3169
Gebings	852, 1536, 1542, 1763, 2641	Glabes	707, 929, 931, 1568, 2630
Gehard	853	Glabus	62, 66, 75, 84, 193, 210, 214, 217, 308, 309, 418, 420, 556, 620, 628, 707, 709, 726, 744, 855, 860, 866, 901, 928-955, 959, 992, 1064, 1140, 1141, 1346, 1494, 1505, 1538, 1568, 1570, 1581, 1750, 1762, 1770-1772, 1891, 1911, 2038, 2248, 2261, 2326, 2437, 2519, 2630, 2633, 2637-2639, 2717, 2826, 3132, 3206, 3211
Gehentges	1813		
Gehlen	972	Glesius	2031
Gehser	211, 1633, 1651, 1655, 1663, 1902	Goebel	958
Geier	854	Göbel	956-958, 2551
Geisen	487, 497, 640, 742-744, 757, 855-871, 953, 1138, 1142, 1166, 1171, 1288, 1372, 1386, 1388, 1471, 1596, 1648, 1659, 1672, 1683, 1689, 1690, 1695, 1696, 1698, 1700, 1702, 2014, 2126, 2186, 2197, 2228, 2457, 2554, 2555, 2594, 2724-2726, 3181	Goedart	966, 971
Geiss	17, 197, 199-201, 872, 873, 938, 1502	Göden	959
Geiß	17, 197, 199-201, 872, 873, 938, 1502	Gödert	240, 459, 686, 849, 960-971, 1377, 1778, 1787, 2201
Geißgen	197, 872, 873	Goehlen	972
Geiter	493, 525, 874-880, 905, 1405, 1591, 1603, 2191, 2981	Goelz	973
Geller	881-884, 1274, 1307, 1926,	Görgen	247, 284, 314, 318, 421, 484, 498, 500, 692, 778, 832, 881, 974-986, 1087, 1158, 1253, 1459, 1460, 1523, 1541, 1546, 1547, 1551, 1775, 1785, 1823, 1884, 1888, 1963, 2001, 2004, 2026, 2031, 2035, 2124, 2165, 2178, 2198, 2303, 2466,

	2581, 2736, 2882, 3015, 3026, 3114, 3136, 3138, 3163, 3217	Hammerschmied	93, 105, 206, 285, 578, 804, 805, 1008, 1010, 1049-1056, 1079, 1086, 1625, 1773, 1774, 1782, 1783, 1996, 2180, 2189, 2312, 2349, 2351, 2356, 2359, 2862, 3160
Goeth	987	Hammerschmitt	105, 285, 1008, 1010, 1086, 1774, 1782, 1783, 2189
Göth	987	Hammes	50, 93, 118, 202, 206, 209, 211, 241, 272, 278, 281, 353, 409, 425, 533, 535, 536, 697, 1054, 1057-1088, 1269, 1276, 1500, 1532, 1632, 1655, 1772, 1822, 1881, 2069, 2121, 2125, 2162, 2171, 2172, 2180, 2181, 2286, 2354, 2412, 2436, 2439, 2566, 2707, 2848, 2851, 2852, 2857, 2862, 2863, 2877, 3037, 3045, 3103, 3137, 3201, 3204, 3208, 3212, 3218
Götten	988		1089, 1090
Götten?	1450	Han	623-625, 2650
Götz	669, 989-993, 1341, 2410, 2429, 3039	Hanen	249, 1332, 1336, 1337, 3104
Götzen	669, 990, 992, 994, 1341, 2429	Hanig	249, 623-625, 1089-1092, 1332, 1336, 1337, 2650, 3104
Gorges	142, 1298	Hanin	1093
Gottin	988	Hanius	351
Goutzen	994	Hannegreß	351
Gradwohl	995	Hannekres	1582, 2708
Graf	1944, 1945	Hansen	825-827, 1094, 1540
Graff	996	Harck	648
Grael	1829	Hard	825-827, 1540
Grazi	997, 1224	Hareck	1615
Grein	998, 999, 1338, 2706	Harig	647-649, 1095
Greins	999	von der Hart	2786
Grell	1875	Hartel	1095
von Gressenich	1000, 1364, 1373, 1378	Hartmann	1096
Grethen	1001	Harz	2692
Grewer	1002, 1914	Haselberger	1112, 1897
Griebeler	292, 465, 471, 492, 501, 761, 1003, 1004, 1056, 1299, 1599, 1782, 2465	Hasen	2067, 2612, 3154, 3155
Griebler	465, 1004, 1299	Hau	128, 2534
Groel	763	Haubert	1097, 1098
Gromis	1005	Haubrich	895, 1101, 1102, 1357, 1364
Gronerath	105, 122, 133, 147, 148, 328, 331, 333, 361, 389, 522, 635, 722, 751, 966, 971, 1006- 1015, 1086, 1088, 1390, 1449, 1666, 1800, 2308, 2525, 2752, 3214	Haubs	21, 536, 549, 612-614, 744, 796, 939, 977, 1099-1104, 1140, 1201, 1357, 1423, 2062, 2194, 2578, 2637, 2640, 2641, 3073, 3200
Groos	1009, 1012	Haubst	895, 1101, 1357, 1364
Gross	1016, 1017		154
Grossel	2597	Haubts	128
Grossel	2076	Hauer	549, 977, 2578, 2637, 2640, 2641
Grün	1018, 1019, 1769	Haupt	536, 612-614, 1100, 3200
Grünewald	1020-1024, 2533, 2536, 2537, 2539, 2540	Hauptst	1105
Grumbach	1025	Hausen	1106
Grunzer	1387, 1656, 1919	Hausmann	388, 448, 473, 859, 1107, 1108, 1196, 2036
Gruppe	174	Hauth	73
Grussel	2549	Hayer	1109-1111, 2241, 2510, 2779-2781, 2944
Günter	1026, 1028-1030, 1033, 1034, 1157	Hebel	852, 1536, 1542, 1763, 2641
Günther	16, 1026-1034, 1302, 1916, 2668	Hebings	2512
Gulden	43, 190, 192, 1035-1037, 1485, 1495, 2268, 3056, 3171	Heck	1112, 1897
Haag	570, 1038-1042, 2501, 2795	Heesen	34, 83, 90, 91, 116, 277, 285, 290, 299, 301, 320, 341, 407, 413, 430, 447, 610, 617, 621, 726, 892-894, 960, 961,
Haas	140, 174, 1043-1045	Hegener	
Habermann	835, 1046, 1635		
Hack	1077, 1083		
Hadelmarck	2297		
Haen	1089, 1090		
Haesen	133, 1030, 1112, 1663, 1670, 1897, 1904, 3139		
Haffner	1047		
Hagen	1038-1040		
Hagenburg	1549, 1552, 1553, 1904, 2470		
Hagh	1038-1040		
Haiser	1042, 3125		
Hamacher	1033		
Hamm	1034		
Hammerschmidt	1048, 1054-1056		

	1044, 1076, 1113-1134, 1322, 1356, 1433, 1448, 1503, 1674, 1752, 1891, 1903, 2078, 2079, 2083, 2085, 2166, 2178, 2192, 2193, 2422, 2654, 2954, 3159, 3160, 3209, 3210, 3212-3214, 3216, 3217	Hewener	1517-1520
Heibel	1135	Hey	1198
Heid	1136	Heyden	218, 302, 860, 901, 942, 946, 1199-1202, 1413, 1429, 1438, 1443-1445, 1449, 1940, 2074, 3220, 3222
Heiden	218, 302, 860, 901, 942, 946, 1137, 1138, 1199-1202, 1413, 1429, 1438, 1443- 1445, 1449, 1940, 2074, 3036, 3220, 3222	Heyder	183, 301, 628, 1005, 1139- 1143, 1199, 1203, 1594, 1600, 1938, 2326, 2945
Heider	183, 301, 628, 1005, 1139- 1143, 1203, 1594, 1600, 1933, 1938, 2326, 2945	Heydweiler	1145
Heidgen	1144	Heymes	1569
Heidgens	2980	Hieber	1204
Heidweiler	1145	Hildebrandt	1205
Heil	456, 644, 1146-1158, 1183, 1305, 2342, 2492, 2806, 2878, 2887	Hilgert	1003, 1004, 1056, 1782
Heimes	175, 1159, 1569	Himpert	1206
Heintz	2311, 2624	Hindermair	3069
Heintze	1160	Hinterholz	1207
Heinz	362, 826, 1161-1163, 2339, 2345, 2415, 2480, 2960	Hipp	1169, 2796, 2797
Heiser	1042, 2425, 3125	Hober	1254
Helfen	228, 1143, 1164-1166, 1939	Hochet	1208
Hellwig	2275	Högl	2896
Hemgesberg	2754	Hoepf	633, 1169, 2796
Henckel	3071, 3072	Hofer	1253
Henkel	1167, 3071, 3072	Hoffelen	1209
Henn	799, 1168	Hoffen	1815
Hennequin	2235	Hoffmann	171, 298, 310, 703, 913, 917, 961-965, 976, 1210-1221, 1249, 1414, 1539, 2927, 3021
Henrich	580, 964, 1044	Hoffstetter	451
Henrichs	2016	Hofmann	1211, 1221
Henseler	3213	Hohn	3020, 3165
Hentges	37, 2149, 2449, 2471-2476	Hold	1222-1225, 1358, 1365, 1368, 1369
Hepp	633, 1169, 2796, 2797	Holdt	1224
Herbert	555, 556, 934, 1170, 2153, 2792, 2793, 3062	Holl	1226, 1227
Hergarten	1171	Holmes	1228
Herges	439, 462, 725, 772, 841, 844, 1172-1179, 1227, 2056, 2606	Homar	1229
Herlach	1729, 1731	Hommes	1230, 1231, 2523
Hermann	1180-1183, 2176	Honecker	180, 631, 1021, 1023, 1024, 1232-1237, 2421, 2970
Hermes	1184-1188, 1402, 1678, 1705, 1706, 1950, 3186	Horn	215
Herrick	825-827, 1540	Horne	1238
Herrig	1615	Horsch	383
Herriges	439, 462, 725, 760, 772, 1227, 2056, 2606	Horst	1061, 1239-1245, 2739, 3045
Herrmann	1189, 1190, 2176, 2219, 2372, 2374	Horstin	2746
Hesel	133, 1030, 1112, 1663, 1670, 1897, 1904, 3139	Hos	1245
Heseler	3213	Hoss	700, 1246, 1247, 1549
Hesen	133, 1030, 1112, 1663, 1670, 1897, 1904, 3139	Hotze	1248
Hettchen	1191	Hoven	625, 1249, 1250, 1252, 1337, 2836, 2851
Hettgen	1191-1193	Hover	405, 768, 1250, 2047, 2851, 2853-2855
Hetzeradt	3048, 3091	Hoverin	1251
Hetzrodt	3048, 3091	Hovert	1253
Heubel	1135	Hower	12, 52, 53, 60, 61, 67, 69, 73, 94, 95, 99, 108, 120, 131, 135-137, 169, 185, 199, 201, 213, 278, 279, 287, 288, 303, 308, 309, 330, 360-363, 371, 387, 405, 424, 443, 449, 453, 519, 583, 586, 592, 621, 625, 678, 690, 768, 771, 791, 862, 884, 902, 948-955, 1029, 1107, 1142, 1150, 1167, 1171, 1250-1310, 1326, 1337, 1341-1343, 1345, 1373, 1384, 1385, 1387, 1397, 1399, 1409, 1411, 1419, 1420, 1422, 1460, 1511, 1575, 1585, 1588,
Heul	1147-1150, 2806		
Heuser	1194		
Hewel	583, 1195-1197		

	1616, 1620, 1623, 1626, 1628, 1637, 1640, 1645, 1647, 1649, 1656, 1677, 1681, 1684, 1703, 1737, 1771, 1790, 1830, 1834, 1835, 1838, 1841, 1911, 1930, 1935, 1970, 2030, 2038, 2047, 2058, 2066, 2074, 2082, 2084, 2148, 2204, 2213, 2306, 2344, 2346, 2348, 2352, 2353, 2355, 2362, 2444, 2445, 2448, 2453, 2457, 2465, 2665, 2747, 2836, 2851, 2853-2855, 2876, 2886, 2918, 2920, 2921, 2961, 2988, 2990, 2996, 3086, 3138, 3211, 3215, 3216		1746, 1747, 1764, 1790, 1803, 1805, 1806, 1819, 1826, 1828, 1829, 1848, 1858, 1865, 1867, 1888, 1906, 1924, 1989, 1992, 2049, 2055, 2057, 2078, 2136, 2153, 2160, 2163, 2166, 2173, 2175, 2177- 2179, 2186, 2190, 2194, 2197, 2207, 2212, 2237, 2240, 2250, 2251, 2336, 2343, 2347, 2353, 2414, 2430, 2431, 2433, 2479, 2484, 2494, 2504, 2585, 2605, 2610, 2611, 2685, 2686, 2697, 2705, 2706, 2715, 2716, 2718, 2719, 2724, 2725, 2727, 2741, 2744, 2762, 2802, 2806, 2826, 2860, 2866, 2872, 2874, 2918, 2919, 2929, 2958, 2960, 2969, 3003, 3013, 3079-3081, 3088, 3098, 3104, 3141, 3146, 3153, 3175, 3182, 3207, 3211, 3214, 3215, 3224
Huber	67, 1259, 1269		629, 630, 1330, 1394, 1415, 1416, 1766, 2156, 2162, 2166
Humbert,Himbart	1206	Juncker	249, 534, 1332, 1334-1340, 1366, 1380, 1488, 1906, 2175, 2190, 2194, 2430, 3104
Huss	700, 1246, 1549	Jung	1359, 1417-1419, 2298 1417
Huth	1960, 2033, 2778	Jungen	12, 100, 129, 138, 181, 384, 424, 443, 901, 903, 1176, 1187, 1304, 1359, 1374, 1417-1449, 1701, 1717, 1730, 1804, 1807, 1842, 1854, 2011, 2175, 2310, 2864, 2881, 2958, 3227
Huwer	330, 360-363, 1253, 1970, 3138	Jungers	249, 341, 534, 1113, 1114, 1210, 1332, 1334, 1336- 1338, 1340, 1488, 2078, 2430, 3104
Huwig	843	Junges	24
Ignatius	2265		1450
Iller	1311	Jungh	1452
Illger	3066		1451, 1452
Ingelen	1378, 1392, 2929		1453
Inglen	28, 1378, 1392, 2929	Junglen	1447
Issel	1312	Jutten	1558, 1560, 1878
Jakobi	1313, 1321	Juwer	1454
Jakobs	780, 781, 1314-1317, 1529	von Kackeneck	551, 1567
Jakoby	80, 609, 1314, 1318-1323, 1692, 1808-1810, 2716	Kadach	1149, 1510, 1511, 3126
Jene	1324	Käber	1455
Jenetsch	239, 879, 895, 906, 907, 2226, 3215	Kaes	1522
Joannes	1325	Käwer	1510, 1511
Johann	1326	Kafer	914, 1425, 1435, 1512, 1513, 1658, 2495, 2885
Jose	1037, 1485	Kahner	2750
Jostock	2596	Kaiberin	1456
Juchems	1164	Kaifer	2425
Juda	1327	Kail	84, 318, 1051, 1106, 1116, 1253, 1264, 1271, 1339, 1457-1461, 1466-1468, 2026, 2027, 2045, 2046, 2124, 2343, 2358, 2360, 2584
Jüngling	1328	Kaiser	1462
Junck	52, 59, 60, 67, 68, 72, 74, 95, 148, 171, 180, 182, 200, 203- 205, 229, 230, 239, 246, 249, 271, 299, 316, 320, 324, 326, 327, 332, 341, 407, 410, 416- 418, 420, 421, 505, 534, 567, 570, 571, 583, 614, 615, 619, 694, 695, 697, 705, 733, 743, 755, 758, 775, 798, 804, 805, 828, 836, 839-843, 891, 895, 936, 938, 980, 1002, 1025, 1049, 1078, 1107, 1113, 1114, 1135, 1147-1150, 1174, 1175, 1178, 1197, 1210, 1258, 1262, 1265, 1269, 1270, 1272, 1273, 1283, 1295, 1297, 1298, 1300, 1313, 1329-1414, 1418, 1424, 1436, 1460, 1461, 1476, 1488, 1515, 1529, 1531-1535, 1542, 1575, 1578, 1581, 1582, 1587, 1588, 1593, 1610, 1611, 1615, 1616, 1618, 1648, 1689, 1691, 1703,	Kamerknecht	1463
		Kampferseck	1464
		Kamphausen	

Kan	1461		2568, 2577, 2579, 2697,
Kann	1460, 1461, 1465-1469, 1639, 1785, 2360, 2363, 2370, 2584, 2587, 2588		2707, 2764, 2867, 2879, 3097, 3114, 3138, 3143- 3146, 3148
Kannengießer	1330	Keuer	404, 613, 767, 1066, 1348, 1557-1563, 1570, 1878, 1881, 2285, 2288, 2289, 2386, 2631, 3121
Kannengüsser	1330, 1470	Keufer	551, 1567
Kappes	1471, 2718	Kever	404, 767, 1066, 1557-1563, 1570, 1878, 1881, 2386, 2631, 3121
Karffer	1518	Keyser	1564-1566, 2913
Karl	110, 118, 1472-1474	Kieffell	765, 1720
Kaspari	503, 508, 509, 1475	Kieffer	551, 765-767, 1416, 1567, 1720, 3096
Kauffeldt	1476	Kiehn	221, 453, 724, 1153, 1177, 1237, 1301, 1398, 1552, 1554-1556, 1618, 1633, 1635, 1636, 1639, 1643, 1644, 1647, 1650, 1651, 1655, 1658, 1669, 1670, 1909, 1945, 2371, 2589, 2592, 2593
Kauth	2, 45, 49, 51, 52, 96, 106, 109, 114, 124, 130, 131, 142, 144, 199, 410, 434, 440, 451, 457, 463, 468, 827, 861, 898, 899, 937, 939, 1026, 1028, 1114-1116, 1220, 1258, 1262, 1265, 1266, 1280, 1289, 1346, 1348, 1350, 1359, 1362, 1388, 1477- 1509, 1533, 1537-1540, 1581, 1584, 1619, 1628, 1634, 1639, 1764, 1990, 2268, 2288, 2291, 2345, 2586, 2590, 2641, 2644, 2782, 2853, 2856, 3052, 3124, 3205	Kien	95, 99, 115, 117, 119, 130, 136, 146, 156, 157, 170, 211, 213, 214, 242, 286, 296, 333, 334, 381, 443, 453, 457, 467, 469, 474, 492, 496, 503, 505, 507-510, 522, 579, 588, 630, 635, 646, 683, 690, 724, 805, 807, 808, 840, 862, 863, 870, 909, 914, 954, 1012, 1014, 1029, 1150-1153, 1165, 1177, 1188, 1192, 1202, 1273, 1277, 1280, 1285, 1286, 1294, 1326, 1362, 1372, 1375, 1380, 1382, 1385, 1409, 1513, 1514, 1547, 1584, 1586, 1587, 1589, 1590, 1601, 1606, 1607, 1611, 1613, 1616- 1622, 1624-1640, 1642-1684, 1686-1688, 1691, 1693, 1697, 1699, 1701, 1703- 1707, 1710, 1756, 1819, 1820, 1834, 1841, 1850, 1902, 1908, 1930, 1957, 1968, 2004, 2037, 2039- 2041, 2054, 2058, 2085, 2087, 2091, 2092, 2096, 2129, 2195, 2208, 2218, 2250, 2257, 2258, 2306, 2322, 2369, 2371, 2444- 2446, 2458, 2495, 2508, 2542, 2543, 2555, 2556, 2587, 2589, 2591, 2616, 2665, 2666, 2668, 2723, 2725, 2771, 2777, 2813, 2878, 2880, 2884, 2885, 2894, 2895, 2897, 2919, 2990, 2991, 2996, 3003, 3142, 3148, 3150, 3151, 3183, 3186, 3189, 3192
Kaver	404, 613, 767, 1066, 1149, 1348, 1510, 1560, 1570- 1575, 1878, 1881, 2285, 2288, 2289, 3126		3029, 3135, 3138-3140
Kawer	1149, 1510, 1511, 3126		2987
Kees	1454	Kiersch	1014
Keickert	167, 1551, 3138, 3143-3146, 3148	Kieselmann	59, 70, 74, 75, 77-79, 93, 99, 101, 111, 112, 183, 233, 386, 415, 423, 424, 429, 431, 433,
Keil	481, 914, 1425, 1435, 1512- 1515, 1658, 2495, 2885	Kiesgen	
Keilen	656		
Keiser	1565, 2913		
Keiwer	1149, 1510, 3126		
Kemp	1516		
Kerber	645, 1020-1022, 1024, 1517- 1521, 1836, 2146, 2533, 2536, 2539, 2816		
Kerffer	1518		
Kern	1522		
Kerner	1844		
Kerpen	99, 344, 583, 1195, 1523- 1526, 1621, 1641, 1644, 2968, 3126		
Kerwen	2302		
Kerwer	1520, 2302		
Kessel	499		
Kesselmeyer	1441		
Kessler	988, 1527, 1528		
Ketter	496, 1128, 1529, 1530, 2456, 2464		
Keucker	824, 891, 1472, 1531-1536, 2237, 2697		
Keuckert	18, 122, 138, 166, 167, 185, 221, 280, 284, 293, 314, 319, 406, 408, 410, 432, 442, 465, 466, 568, 631, 652, 824, 828, 837, 891, 892, 980, 984, 1031, 1087, 1237, 1260, 1472, 1531-1556, 1763, 1904, 1909, 1985, 1986, 1990, 1996-1998, 2002, 2013, 2082, 2160, 2237, 2256, 2315, 2336, 2470,		

	445, 452, 487, 493, 507, 518, 618, 640, 720, 800, 829, 858, 864, 869, 873, 894, 897, 951, 953, 992, 1005, 1007, 1043, 1103, 1127, 1166, 1169, 1265, 1268, 1273, 1277, 1278, 1295, 1310, 1312, 1313, 1367, 1440, 1507, 1543, 1568-1605, 1617, 1621, 1624, 1628, 1634, 1652, 1653, 1657, 1728, 1735, 1770, 1880, 1946, 1983, 1989, 1993, 2052, 2057, 2073, 2231, 2248, 2290, 2309, 2347, 2357, 2358, 2366, 2442, 2444, 2517, 2519, 2579, 2594, 2599, 2662, 2709, 2710, 2717, 2746, 2856, 2859, 2861, 2863, 2881, 2917, 2945, 2981, 2986, 3072, 3169		
Kihn	95, 99, 115, 117, 119, 130, 136, 146, 156, 157, 170, 210, 211, 213, 214, 221, 242, 271, 286, 296, 333, 334, 381, 416, 426, 429, 439, 443, 453, 457, 467, 469, 474, 492, 496, 502, 503, 505, 507-510, 522, 579, 583, 584, 588, 592, 594, 630, 635, 646, 683, 690, 694, 724, 757, 758, 800, 805, 807-809, 840, 862-864, 870, 878, 909, 914, 943, 954, 1012, 1014, 1029, 1126, 1150-1153, 1165, 1167, 1177, 1188, 1192, 1202, 1237, 1273, 1277, 1280, 1285, 1286, 1291, 1294, 1301, 1326, 1362, 1372, 1375, 1380, 1382, 1385, 1398, 1409, 1463, 1471, 1513, 1514, 1547, 1552, 1554-1556, 1584, 1586, 1587, 1589, 1590, 1601, 1606-1710, 1747, 1756, 1816-1822, 1834, 1841, 1850, 1902, 1908, 1909, 1930, 1945, 1957, 1968, 2004, 2030, 2036, 2037, 2039-2041, 2054, 2058, 2085, 2087, 2091, 2092, 2096, 2129, 2168, 2183, 2184, 2195, 2208, 2218, 2250, 2257, 2258, 2306, 2322, 2369, 2371, 2444-2446, 2458, 2495, 2504, 2508, 2542, 2543, 2555, 2556, 2587, 2589, 2591-2593, 2616, 2665, 2666, 2668, 2720, 2723, 2725, 2771, 2777, 2787, 2813, 2858, 2860, 2878, 2880, 2884, 2885, 2894, 2895, 2897, 2919, 2990, 2991, 2996, 3003, 3009, 3023, 3043, 3142, 3145, 3148, 3150, 3151, 3183, 3186, 3189, 3192	Kinig Kinn Kirnech Kirsch Kirsten Kivell Kiwelen Klaas Klabes Klahs Klaren Klas Klauber Klaumann Klemann Klein Klemmer Kler Kleren Klerings Kleutgen Klingenberg Klink Klinkhammer Klippel Klistch Klopries Klopsch Knaudt Kneip Kneple Kniebs Knoell Knöll Knöpple Koch Kochan	2202, 2203, 2232, 2443 983, 1828, 1830-1833, 2670 95, 271, 416, 694, 758, 805, 1362, 1606, 1608, 1610- 1613, 1615-1619, 1621, 1622, 1633, 1643, 1747, 1816-1822 1718 2819, 2987 607, 2100 765-767, 1416, 1719, 1720, 3096 551, 1567 1001, 1303, 1396, 1400, 2211, 2625, 2797, 2800, 2966 707, 929, 931, 1568, 2630 1001, 1303, 1396, 1400, 2211, 2625, 2797, 2800, 2966 1169, 1735, 2986 2954, 2955 1256 1852 1721-1723 1231, 1238, 1393, 1724- 1732, 2309, 2523, 2830 1733 1734 633, 940, 1169, 1735, 1892, 2796, 2986, 2987 1403, 1736, 1737 2304 1438 241, 639, 870, 1086, 1738- 1741, 1793, 1795, 1797, 1828, 2293, 2363, 2538 1742 116, 908, 1129, 1310, 1595, 1602, 1604, 1928, 2073, 3221 2648, 2868 844 1743 1038-1040, 1144, 1744, 1745 1746 1747 1748 1749 1749 1747 317, 319, 680, 1408, 1750- 1756, 1859-1862, 1975-1977, 3093 87, 98, 102, 103, 115, 122, 128, 134, 144, 145, 173, 178, 181, 240, 285, 292, 297, 301, 302, 365, 371, 394, 412, 424, 427, 430, 432, 442, 459, 471, 519, 620, 681, 701, 743, 748, 831, 837, 870, 882, 901, 1071, 1077, 1108, 1141- 1143, 1155, 1156, 1163, 1164, 1176, 1196, 1230, 1275, 1286, 1299, 1310, 1320, 1421-1428, 1474, 1544, 1548, 1549, 1594, 1631, 1717, 1741, 1757- 1797, 1799-1801, 1835, 1840, 1848-1850, 1872, 1925, 1927, 1934, 1938, 1962, 1966, 1976, 1993, 2011, 2071, 2130, 2136,
Kilburg	208, 210, 212, 307, 1711- 1717, 1723, 1932, 1934, 1939, 1941, 2006, 2064,		

	2173, 2189, 2198, 2201, 2205, 2206, 2210, 2214, 2215, 2229, 2436, 2478, 2482, 2585, 2667, 2669, 2773, 2798, 2867, 2979, 3022, 3025, 3054, 3113, 3114, 3130, 3157, 3158, 3178, 3187-3189, 3217, 3220 1071, 1760, 1762, 1764, 3022 1181, 1657, 2137, 2138	Konz	1928, 1929, 2166, 2659, 3221 83, 89, 96, 102, 109, 121, 141, 273, 281, 288, 432, 450, 524, 614, 615, 617-621, 730, 857, 894, 896, 898, 1011, 1012, 1082, 1189, 1284, 1321, 1367, 1377, 1383, 1624, 1631, 1642, 1646, 1649, 1925-1932, 2050, 2052, 2163, 2173, 2185, 2187, 2189, 2442, 2450- 2452, 2517, 2647, 2712, 2765, 2771, 2863, 2866
Kochhann		Koppelkamm	1854-1856
Kockler		Korbian	1857
Köhler	237	Korlingen	2550
Köhnen	2776	Kornelius	833, 1858-1863, 2239
Köllfgen	1798	Kors	1864
Kölsch	311, 883, 1163, 1196, 1476, 1799-1807, 2040, 2221, 2230, 2552	Korsch	1864
Koen	502, 594, 683, 757, 807, 809, 863, 878, 1153, 1471, 1620, 1625, 1632, 1637, 1645, 1647, 1653, 1659, 1662, 1667, 1668, 1672, 1673, 1679, 1681, 1684, 1685, 1689, 1690, 1692, 1694- 1696, 1698, 1700, 1702, 1808-1810, 2030, 2036, 2129, 2306, 2589, 2813, 2884 624, 1812, 1823, 2027, 2032, 2391	Korst	975, 977
Koenen		Kort	1865
Könen	271, 416, 579, 623-626, 670, 694, 753, 758, 1259, 1277, 1362, 1606-1608, 1610-1613, 1615-1619, 1621, 1626, 1627, 1630-1632, 1635, 1636, 1638, 1747, 1811- 1824, 1964, 1968, 1977, 2027, 2032, 2391, 2432, 2587, 2776, 2858, 2996	Kortchen	727, 1845, 2817
König	154, 170, 213, 221-223, 311, 645, 883, 983, 985, 1802, 1825-1842, 1907, 1912, 2040, 2146, 2221, 2509, 2605, 2670, 2822, 2994 1825	Kortge	727, 1845, 2817
Königin		Kortgen	1845, 2817
Koenin	623, 2650	Kortier	727, 1845
Körber	645, 1020-1022, 1024, 1518- 1521, 1836, 2146, 2533, 2536, 2539, 2816	Korz	1439
Körbes	1843	Koster	1866
Körbmacher	1846	Kox	72
Körner	1844	Kraemer	1904, 1905, 1909, 1910
Körpen	1523	Krämer	222, 1867-1869, 2127
Koertgen	727, 1845, 2817	Krafft	1870
Köstmacher	1846	Kramer	2254
Kohl	260, 674, 1847, 1852	Kramm	1682
Kohlbecker	103, 125, 1848-1850, 3184	Kranz	1137
Kohlborn	1851	Krapp	1871-1873
Köll	1852	Kratz	1874
Konrad	610, 1133, 1853, 2113	Krauel	1829
Kons	266, 269, 276, 613	Krebs	856, 864, 1659, 2554
Konst	432, 450, 620, 621, 908, 1011, 1684, 1925-1928, 1930, 1935, 2173, 2187, 2189, 2442, 2450-2452, 2647, 3221	Krell	1875
Kontz	102, 141, 186, 187, 288, 303, 308, 524, 581, 618-620, 730, 908, 1123, 1248, 1266, 1274, 1279, 1282, 1284, 1367, 1377, 1383, 1585, 1687, 1855, 1856, 1925, 1926,	Kremer	12, 133, 172, 175, 290, 293, 296, 298, 304, 306, 334, 385, 404, 409, 436, 447, 461, 487, 495, 513, 568, 587, 652, 670, 696, 702, 767-769, 852, 978, 985, 1030, 1033, 1034, 1045, 1066, 1069, 1072, 1074, 1075, 1081, 1082, 1110, 1126, 1130, 1131, 1144, 1207, 1525, 1611, 1612, 1635, 1663, 1670, 1680, 1686, 1797, 1816, 1876- 1913, 1963, 2037, 2053, 2059, 2060, 2083, 2157, 2159, 2160, 2163, 2167, 2254, 2432, 2509, 2513, 2514, 2607, 2643, 2671, 2736, 2770, 2808, 2820, 2838, 2854, 2857, 2907, 3026, 3116, 3139, 3204
		Kremer/Kramer	194, 2549, 2551
		Kreten	676
		Krewer	1002, 1608, 1821, 1914
		Kriebs	1915, 1916, 2554, 2555
		Krieps	1916
		Kries	1917
		Kriesch	1917
		Krips	856, 864, 1659, 2554
		Kröwer	1608, 1712, 1714, 1723, 1821, 1914
		Kroll	1412

Kronerath	1009, 1012	Lengersdorff	1961
Krones	335, 1405, 1918, 2462, 2593	Lenninger	1962
Kronser	1178, 1192, 1387, 1395, 1396, 1400-1402, 1436, 1656, 1689, 1919, 3013	Lentes	1963
Kropf	22, 470, 815, 1191, 2588- 2591, 3002	Lenz	159, 163, 179, 1964-1968, 1977
Kropff	113, 550, 900, 903, 906, 944, 947-949, 1191, 1920, 2869, 3005	Leonard	1969, 1970, 1983, 1986, 1987
Kropp	22, 113, 470, 815, 900, 944, 1191, 1920, 2588-2591, 2869, 3002	Leonards	788, 2563, 2931
Krufft	2572	Lerch	1971
Krufft	1921, 2121	Lerno	1972
Kübel	1922	Lersch	477
Kühn	453, 624, 1301, 1398, 1616, 1636, 1638, 1817, 1818, 1820, 1822	Lescher	1973
Küwel	1922	Leutzgen	1974
Kuhn	952, 1923	Leutzius	1974
Kuhnen	623-625, 2650	Leuxen	1974
Kunsmann	1924, 2741	Lewen	1975-1977
Kunst	102, 288, 303, 308, 432, 524, 615, 620, 621, 908, 1631, 1925-1928, 1930-1932, 2173, 2185, 2765, 3221	Leyendecker	1978, 3100
Kunstmann	2741	Leymüller	735, 1979, 1980
Kuntz	102, 141, 187, 288, 303, 308, 432, 450, 472, 483, 502, 524, 620, 621, 730, 908, 1011, 1012, 1248, 1284, 1310, 1631, 1646, 1649, 1684, 1687, 1855, 1856, 1869, 1925-1942, 2006, 2009, 2173, 2187, 2189, 2323, 2442, 2450-2452, 2647, 2771, 2891, 2974, 3221	Licht	41, 46, 110, 118, 121, 158, 180, 183, 214, 280, 286, 315, 328, 362, 403, 467, 484, 526, 589, 617, 636, 670, 677, 699- 701, 721, 741, 830, 832, 881- 884, 950, 966, 995, 1007, 1009, 1011, 1162, 1163, 1180, 1181, 1236, 1307, 1455, 1473, 1488, 1545, 1652, 1696, 1844, 1853, 1895, 1981-2009, 2063, 2079, 2095, 2097, 2209, 2220, 2281, 2291, 2453, 2507, 2511, 2576, 2580, 2600, 2643, 2649, 2656, 2659, 2769, 2872, 2875, 2882-2885, 2895, 2970, 3059, 3067, 3069, 3188, 3214, 3222
Kuntzer	2222	Lichter	44, 2010, 2011
Kunz	83, 96, 109, 121, 281, 617, 857, 908, 1189, 1321, 1926, 1928, 3221	Lieb	2199
Kunzt	621, 1926, 2185, 2442	Liel	242, 1292, 1660, 2012, 2013
Kurrens	43, 50, 1417	Liell	242, 1292, 1660, 2012, 2014, 3123
Kutsch	1721-1723	Lies	450
Lahr	1206	Liesenfeld	2015
Lamberti	1943-1945, 2607	Lieser	208, 338, 817, 1097, 1668, 1673, 1685, 1692, 1694, 1715-1717, 1932, 2016-2022, 2121, 3085
Lamberty	1943-1946, 2607	Linz	2023
Lamiable	971	Lister	1394
Lamprichs	1947	Litke	2024
Lang	531, 533, 852, 933, 1065, 1252, 1318, 1340, 1948- 1950, 2690, 2905, 2906	Littard	35
Langen	1951	Loch	294, 305, 321, 398, 785, 804, 999, 1051-1053, 1079, 1388, 1686, 1823, 1847, 2025- 2041, 2096, 2413, 2428, 2681, 2976, 3058, 3132, 3134, 3160
Langshausen	179	Löer	2042
Lantein	1952	Lörsch	25, 107, 127, 139, 143, 145, 157, 302, 333, 336, 337, 365, 407, 477, 481, 523, 525, 554, 572, 617, 725, 729, 730, 772, 874-876, 892, 919, 1116, 1121, 1201, 1339, 1356, 1404, 1413, 1426, 1430, 1513, 1514, 1577, 1683, 1701, 1707, 1710, 1756, 1794, 1842, 1940, 2043- 2076, 2191, 2422, 2477, 2480, 2483, 2485, 2505,
Larue	63, 1953		
Larüe	63, 1953		
Lary	1953		
Lauer	766, 1954, 1955		
Lautwein	1956, 2426		
Laux	1759, 1761		
Lauxen	1957		
Lawen	1958		
Lebrun	3076, 3155		
Lehnert	1969, 1983		
Leidig	1959		
Leitz	1960		
Leiwert	2788		
Lenards	788, 2563, 2931		

	2516, 2653, 2684, 2713, 2724, 2954, 3127, 3159, 3185 1577		
Lörscher		Mechtel	2443, 2445, 2449, 2877, 2989
Lösenich	617, 2077-2079, 2284, 3059	Mechtell	1300, 1706, 2149, 2150
Lösinger	617, 2078, 2079, 3059	Mees	1120, 3209, 3210
Lößinger	2077-2079, 2284	Mehling	2151
Löwen	383, 387, 467, 492, 909, 1125, 1322, 1958, 2002, 2080-2094, 2257, 2617, 2618, 3192	Mehn	979
Lohr	2042		76, 89, 94, 97, 108, 117, 119, 125, 137, 155, 173, 181, 186, 198, 202, 227, 237, 238, 287, 336, 361, 365, 366, 380, 413, 422, 425, 428, 432, 436, 472, 478, 483, 486, 576, 581, 582, 585, 646, 677, 678, 749, 774, 775, 809-811, 831, 832, 838, 845, 882, 907, 1001, 1011, 1028, 1054-1056, 1081, 1082, 1085-1087, 1108-1111, 1155, 1177, 1201, 1203, 1207, 1279, 1290, 1297, 1384, 1394, 1399, 1413, 1424, 1430-1433, 1437, 1440, 1446, 1474, 1530, 1543, 1544, 1552, 1555, 1604, 1605, 1611, 1612, 1621, 1627, 1643, 1646, 1650, 1669, 1670, 1673, 1677, 1704, 1728, 1741, 1766, 1772, 1773, 1780, 1781, 1784, 1794, 1797, 1799, 1804, 1830, 1832, 1836, 1838, 1841, 1842, 1865, 1868, 1896, 1907, 1908, 1913, 1924, 1927, 1930-1933, 1936, 1938, 1940, 2000, 2004, 2007, 2020, 2021, 2035, 2062, 2068, 2069, 2072, 2076, 2138, 2152-2230, 2303, 2306, 2319, 2454-2456, 2529, 2591, 2594, 2602, 2615, 2653, 2659, 2666, 2673, 2680, 2764, 2765, 2773, 2774, 2776, 2778, 2779, 2789, 2799, 2807, 2887, 2891, 2892, 2909, 2910, 2923, 2936, 2938, 2942, 2966, 2971, 2974, 3001, 3004, 3005, 3023, 3043, 3054, 3065, 3073, 3085, 3136
Lohrich	57, 82, 85	Meisterburg	2231
Lommer	2095	Melcher	1715, 2091
Lommerson	2095	Mentges	1445
Lorens	1417, 1418, 2289	Merker	728
Lorenz	1417, 1418, 2289	Merschbacher	2232
Loretz	2096	Merten	2233
Lorig	57, 82, 85, 1937, 2097-2101, 2903	Mertens	319, 324, 652, 754, 824, 1472, 1534, 1536, 1580, 1608, 1978, 1987, 2026, 2080, 2234-2237, 2638, 2642, 2855, 3097, 3100, 3101 319, 614, 616, 617, 2238- 2241, 2646, 2712, 2827, 2998
von Lothringen	2102	Mertes	2242
Lucas	1806, 2103, 2126, 2475	Mertling	2242
Ludwig	372, 597, 614, 647, 720, 1292, 1338, 1660, 1798, 2012, 2104-2125, 2260, 2294, 2332, 2333, 2935	Mertz	319, 324, 652, 754, 824, 1472, 1534, 1536, 1608, 1978, 1987, 2080, 2236, 2237, 3097, 3100, 3101
Lücker	2619	Mesenich	51, 317, 649, 650, 1751, 2243-2248, 2660
Lürsch	1116, 1339, 2045, 2046	Mettendorf	2249
Lukas	1806, 2126		
Lunkenheimer	2127		
Lux	2089		
Lyrsch	2043		
Lyser	208, 1097, 2017		
Maarstatt	2144		
Maas	1168, 1635, 2128, 2129		
Machtmes?	2130		
Mack	2131		
Märker	728		
Maes	2151		
Maeß	1495, 1500		
Magin	566, 568, 972		
Mainz	2132		
Mais	1495, 1500		
Maiß	1495, 1500		
Mandt	2133		
Mannarz	1849		
Mannertz	1849		
Mannes	2134		
Marmann	162, 436, 1045, 1066, 1070, 1181-1183, 1428, 1635, 1657, 1687, 1890, 1894, 1895, 1898, 1900, 2085, 2135-2138, 2493		
Mart	1967		
Martin	2139		
Martini	319, 441, 652, 1534, 1700, 2063, 2071, 2234-2237, 2638, 3097		
Martiny	1700		
Marx	463, 904, 2140, 2141		
Massing	490		
Mathaei	2142		
Mathias	2143		
Mathoni	282, 294, 1296		
Mathony	282, 294, 1296		
Mattoni	282, 294, 1296		
Maxstadt	2144		
Maxstatt	2144-2146		
May	470, 2772, 2773		
Mayer	1786, 1871-1873, 2147, 2148, 2254, 2256, 2440,		

Peter Melcher: Familienbuch der katholischen Pfarrei St. Petrus in Lieser 1648 – 1900

Mettlach	1587, 1588, 2250, 2251, 2744	Münster	1516
Mettlich	518, 1587, 1588, 1591, 1592, 1594, 1596, 1728, 2250, 2251, 2744	Mullen	2284
Metz	2252	Murer	2311
Metzen	2253	Muscard	2312
Meüry	2395	Museler	1669, 2313
Meurer	263, 264, 826, 1351, 2338, 2339, 2343, 2345, 2395, 2433, 2480	Nappes	674
Meyer	329, 330, 332, 810, 1673, 1705, 1786, 1787, 2254- 2258, 2440, 2443, 2445, 2449, 2877, 2989	Nau	461, 1899, 2438, 2440-2442, 2502, 2742, 2820, 3074
Michaelis	2259, 2260, 2759	Nehren	2314
Michel	952, 1923, 2261	Neid	2315
Micheln	220	Neises	2325
Michels	17, 62, 66, 872, 873, 935, 1360, 1371, 1762, 1831, 2262-2266, 2745, 2860, 3206	Neisius	270, 277, 279, 280, 2019, 2184
Mieck	2267	Nett	2316
Millen	1573, 2286	Neu	2317, 2318, 2438, 2440-2442
Miller	291	Neubeiser	2319
Minheim	2268	Neuendorf	2320
Minnebeck	2086	Neumann	510, 2321-2323
Mittenmeyer	2269	Neunkirchen	2324
Möhn	137, 336, 478, 1155, 1297, 1399, 1677, 1704, 2206, 2210, 2214, 2216, 2219, 2221, 2225, 2773, 2776, 2778, 2807	Neuses	2325
Moersch	2270	Neusius	270, 277, 279, 280, 1083, 2019, 2184
Mörsch	2270	Neustadt	1345, 2326
Mörschbacher	2232	Nevottne	2532
Moertzer	2271	Nick	2327
Mötsch	2088	Niclaß	543, 2330, 2332-2334
Mohr	81, 1053, 1365, 2500, 2514, 2515, 3151	Nicolay	77, 84, 88, 92, 98, 100, 104- 106, 110, 117, 170, 185, 186, 207, 247, 262-264, 268, 270- 275, 282, 320, 324, 356, 358- 360, 384, 414, 424, 428, 442, 464, 486, 543, 548, 608, 621, 701, 724, 745, 755, 771, 814, 826, 830, 831, 888, 893, 896, 1011, 1013, 1027, 1078, 1105, 1264, 1271, 1275, 1279, 1281, 1293, 1294, 1296, 1320, 1351, 1358, 1385, 1419-1421, 1487, 1493, 1497, 1501, 1502, 1532, 1537, 1610, 1613, 1616-1618, 1623, 1625, 1630, 1631, 1635, 1636, 1638, 1647, 1652, 1653, 1664, 1725, 1726, 1770, 1773, 1777-1779, 1783, 1785, 1802, 1820, 1833, 1835, 1883, 1889, 1926, 1992, 1997, 1998, 2135, 2167, 2170, 2173, 2185, 2207, 2217, 2219, 2220, 2251, 2328-2374, 2431, 2433, 2442, 2468, 2480, 2525, 2542, 2580, 2582- 2585, 2587, 2689-2693, 2715, 2785, 2825, 2862, 2864, 2875, 2876, 2887, 2906, 2919, 3066, 3102, 3157, 3187, 3202, 3206, 3207
Molitor	2272	Niederborn	2375
Monshausen	2273	Nies	2196, 2942
Montag	72	Nisius	132
Montebaur	243, 2274-2276	NN.Rinderhirte	2408, 2409
von Montegelas	2277	NN. Soldat	262, 2410, 2411
Monzel	2278	Nohn	1246
Morbach	190, 1035, 1037	Noll	2171
Morgen	2279	Nolle	2171
von Moritz	2280	Nomburg	3129
Moseler	1669, 2281, 2313, 2649	Nonnweiler	2546
Mosler	2281, 2649	Notz	353, 409, 1500, 1822, 2125,
Mühlen	70, 89, 98, 101, 110, 117, 275, 386, 613, 615, 970, 983, 1348, 1508, 1573, 1828, 1830-1833, 2164, 2282-2293, 2345, 2354, 2357, 2363, 2364, 2366, 2368, 2433, 2670, 2710, 2863, 3098, 3202		
Mühler	229, 1135, 1342, 1355-1357, 2287		
Müllen	1493, 1573, 2164, 2282, 2283, 2286, 2287, 2334, 2906, 3202		
Müller	56, 71, 90, 91, 100, 162, 488, 709, 732, 745, 814, 1105, 1225, 1257, 1519, 1554, 1686, 1693, 1798, 2035, 2037, 2138, 2267, 2287, 2292, 2294-2310, 2333, 2337, 2450, 2574, 2964, 3060, 3136, 3143		
Müller?	1757-1760		

Noz	2412, 2707 409, 414, 1612, 1822, 2412, 3064	Peltzer	2489, 2713, 3066 2490
Nuerenberg	287, 289, 291, 295, 300, 602, 846, 973	Pelzer	2490, 2491
Nutz	353, 409, 1500, 1822, 2125, 2412, 2707	Pendl	2492
Nuz	353, 409, 414, 790, 1500, 1503, 1612, 1822, 2125, 2412, 2707, 2732, 3064	Penning	289
Ochs	2893	Perl	2493
Odermann	2251	Perling	2494
Oleff	2413, 3134	Persch	1376, 2495
Olf	2413, 2530, 3133-3137	Pesch	2496
Orden	993, 2414	Peters	747, 2497, 2498
Orth	1435, 1447	Petri	2498-2502, 3083
Ortheil	2415	Petry	2502, 3083
Orthmann	30, 445, 1317, 1740, 2009, 2416, 2600	Peuke	750
Oster	2270	Pfeiffer	127, 162, 170, 305, 394, 469, 488, 498, 500, 681, 1182, 1521, 1697, 1716, 1789, 1795, 1796, 1955, 2503- 2513, 2517, 2673, 2888, 2965, 3179
Ostermann	835, 1046, 1635, 2417	Pfeiffer, Peiffer	81, 93, 103, 110, 127, 272, 449, 697, 1008, 1009, 1053, 1054, 1072, 1141, 1230, 1286, 1365, 1627, 1648, 1714, 1716, 1774, 1776, 1786, 2003, 2162, 2180, 2354, 2361, 2441, 2448, 2500, 2504, 2505, 2513- 2517, 3178, 3208
von Oswald	2418	Pfrang	104, 3080
Oswaldt	2419	Pheyl	2479-2481
Ottwaska	2420	Philipp	396, 1047, 2518
Paashaus	2421	Philipps	197, 873, 2519
Pachten	2422	Piesbach	2521
Palm	555, 934, 1038, 1170, 1745, 2153, 2423-2428, 2792, 3062	Pietor	2520
Paschasius	567, 669, 1341, 1351, 2429	Ping	786
Paul	2506, 2512	Pisbach	2521
Pauli	37, 115, 139, 158, 168, 210, 218, 226, 227, 349, 407, 426, 448, 449, 456, 474, 475, 497, 615, 620, 635, 795, 797, 853, 877, 893, 895, 897, 927, 945, 1103, 1139, 1140, 1179, 1202, 1302, 1307, 1430, 1607, 1620, 1623-1625, 1632, 1645, 1671, 1685, 1688, 1728, 1786, 1794, 1810, 1928, 1934, 1965, 1966, 2003, 2006, 2055, 2064, 2149, 2150, 2168, 2181, 2188, 2215, 2281, 2430-2469, 2471-2476, 2647, 2723, 2727, 2733, 2799, 2805, 2806, 2812, 2877, 2881, 2889, 2890, 2892, 2893, 2955, 2989, 2990, 3001, 3067, 3185	Platt	2522
Paulus	2804	Plattner	2523
Pauly	9, 37, 349, 795, 875, 877, 964, 970, 1103, 1139, 1302, 1607, 1679, 1690, 2047, 2049, 2050, 2149, 2215, 2435, 2437, 2438, 2442, 2443, 2447, 2449-2452, 2454, 2456, 2458-2463, 2465-2477, 2516, 2647, 2727, 2733, 2805, 2897, 3127 2478	Plein	2524
Pazen	2478	Plenss?	1015
Peiffer	469, 1789, 2503, 2504, 2513, 2517	Pleuss	1015
Peil	87, 117, 572, 578, 580, 748, 829, 834-838, 1075, 1082, 1084, 1085, 1232, 1276, 1281, 1356, 1726, 1853, 1993, 1994, 1997, 1999- 2001, 2048, 2051, 2052, 2178, 2356, 2367, 2479-	Poisal	2549, 2552
		Porcelli	2547
		Porn	2801
		Porsal	194, 2549, 2551, 2552
		Port	751, 1833, 2361, 2525, 2526
		Poshausen	2421
		Poss	2764, 2768, 2771
		Post	939, 2527
		Poth	2528
		Preier	524
		Prickartz	2529
		Prim	2542, 2543
		Prinz	639, 1111, 2530-2540, 3068, 3140, 3147, 3149
		Probst	2870
		Prüm	204, 482, 504, 955, 2541- 2544, 2672, 2861, 2865, 2868, 2871, 3082
		Prürßel	2549
		Pütz	1070, 2075, 2828, 2829
		Puhl	23, 25, 2065
		Pulcher	603
		Puricelli	194, 818, 1453, 2277, 2418, 2545-2553, 2818, 2819, 3128
		Quint	721, 2554-2556, 2749
		Quiring	2557
		Rab	2568, 2573-2575, 2824
		Ralle	1232, 1233
		Rapold	2558

Rapp	22, 24, 49, 57, 64, 67, 80, 114, 192, 194, 197, 276, 352, 354, 408, 412, 414, 462, 467, 470, 485, 486, 497, 511, 526, 551, 565, 567, 677, 688, 721, 731, 769, 770, 815, 823, 825, 880, 920, 980, 982, 995, 1061, 1064, 1065, 1225, 1238, 1250, 1286, 1324, 1355, 1358, 1528, 1567, 1639, 1652, 1659, 1666, 1674-1676, 1678, 1682, 1761, 1763, 1765-1769, 1860-1862, 1870, 1872, 1920, 1945, 1992, 2154, 2155, 2158, 2167, 2170, 2171, 2173, 2179, 2181, 2185, 2217, 2264, 2285, 2291, 2292, 2318, 2363, 2371, 2374, 2482, 2559- 2597, 2640, 2643, 2655, 2694, 2815, 2824, 2825, 2892, 2917-2919, 2924, 2949, 3002, 3007, 3015, 3016, 3041, 3042, 3056, 3120, 3123, 3163, 3195, 3196, 3198, 3205		549, 671, 689, 715, 755, 827, 829, 833, 887, 977, 980, 982, 1101, 1102, 1119, 1235, 1238, 1292, 1535, 1546, 1560, 1570-1575, 1750, 1752, 1760, 1860-1863, 1878, 1882, 1884, 2001, 2026, 2031, 2165, 2318, 2341, 2350, 2413, 2578, 2581, 2582, 2626-2644, 2691, 2696-2698, 2701, 2852, 2855, 2857, 2858, 2860, 2976, 3093, 3124- 3127, 3132, 3205, 3208-3210 2645, 2646
Rath	134, 156, 167, 1551, 2598	Rölles	2645, 2646
Rau	1937, 2097-2101, 2599-2601, 2903, 3035	Römer	155, 2647
Raw	3035	Römes	155
Rech	2602	Röseler	2455
Recking	2553, 2603, 2604, 2818	Rösler	1598, 1601, 2461
Reger	2605	Rövenich	212, 2868
Regneri	2606, 2607	Rövenig	212, 2648, 2868
Regnery	2607	Rohles	2649
Rehnart	355, 1267, 2610	Rohr	1504, 1508, 2650, 2651
Reichert	983, 1184, 2481, 2614, 2696, 2706	Rohse	2654
Reider	2318	Rolle	1232, 1233
Reiff	2608	Rosenbaum	672, 674-676, 2652, 2653, 3166
Reihardt	355, 359, 2610	Rosenkranz	755
Reinard	355, 1267, 2609-2611	Rosenzweig	1509
Reinart	2208, 2224, 2226, 2228, 2602	Roße	2654
Reinhard	355, 359, 1267, 2208, 2224, 2226, 2228, 2602, 2610	Roth	179, 230, 636-638, 741, 1895, 1901, 2445, 2457, 2488, 2655-2659, 2901, 2902
Reis	2612	Rothhein	2947
Reiter	983	Rothkopf	460, 641, 1389, 1593, 1803, 1962, 2130, 2458, 2544, 2660-2669
Remmy	2613	Rothländer	2670, 2671
Resch	132, 1820, 2337, 2342, 3202	Rothschein	2947
Reuland	736, 2234	Rott	2655
Reuter	983, 1010, 1316, 2256, 2614- 2616, 2752, 3190	Rüdgen	1769
Rheinhard	1267, 2610	Rüther	2672
Rhetius	195, 196, 256, 260, 261, 667, 715, 822, 885, 887-889, 891, 1040, 1068	Rummel	2673
Rhetius seu Lapidica	886	Ruppert	2471
Rhöder	2860, 3124-3127	Rutsch	2674
Richard	1973, 2617-2619	Saam	2675
Richter	532, 534, 625, 2498, 2620- 2624, 2632	Salomon	2676
Riedel	1694	Sarburg	2117, 3047, 3048
Ringel	1638	Sartorius	234, 235
Risch	650, 1122, 1917	Saur	717, 1527, 2563, 2677, 2729
Ritgen	1769	Saurwaldt	2678
Ritsdorf	1767	Schaaf	393, 801, 803, 1901, 2525, 2679-2682
Ritter	2276, 2625	Schabbach	1173, 1177
Rivenich	543, 547	Schaden	2683
Röder	46, 53, 256, 276, 284, 350,	Schädler	1467, 2732, 2733
		Schäfer	287, 1161, 1434, 2171, 2195, 2197, 2200, 2684, 2685
		Schafft	2686
		Schang	1518
		Schannen	2687
		Schantzer	1487, 1532, 2689-2693
		Schanz	54, 58, 63, 68, 71, 74, 78, 81, 87, 94, 96, 106, 108, 125, 133, 145, 230, 273, 278, 326, 328, 329, 406, 421, 434, 554, 567, 571, 579, 616, 619, 630, 631, 683, 729, 790, 829, 833, 847, 1002, 1021, 1024, 1025, 1030, 1075, 1112, 1123,

	1184, 1185, 1232, 1235, 1266, 1268, 1269, 1278, 1280, 1325, 1353, 1371, 1375, 1452, 1487, 1507, 1509, 1532, 1542-1545, 1571, 1577, 1582, 1610, 1618, 1621, 1645, 1663, 1670, 1722, 1735, 1761, 1781, 1832, 1882, 1884, 1885, 1897, 1904, 2048, 2050, 2053, 2054, 2056, 2081, 2129, 2136, 2159, 2160, 2169, 2178, 2231, 2235, 2252, 2288, 2341, 2344, 2346, 2350, 2353, 2435, 2459, 2460, 2467, 2481-2484, 2487, 2494, 2575, 2577, 2582, 2641, 2652, 2688-2727, 2732, 2782, 2853, 2873, 2959, 3000-3003, 3077, 3081, 3139, 3207		
du Schardin	2728, 2730		
Schart	2729	Schmittgen	2803, 2807
Schatlings	2730	Schmitz	2241, 2779-2781, 2944 135, 161, 182, 608, 773, 1125, 2080, 2367, 2483, 2496, 2528, 2702, 2713, 2758, 2766, 2782-2789
Scheckell	2731	Schmiz	2782, 2783
Schedler	1467, 2732, 2733	Schnee	2540
Scheiben	2734	Schneider	40, 69, 90, 570, 575-577, 581, 1102, 1121, 1124, 1126, 1128, 1154, 1157, 1166, 1396, 1400, 1410, 1464, 1492, 1941, 2028, 2492, 2625, 2642, 2643, 2686, 2785, 2790-2804, 2928, 3015, 3105, 3212
Scheid	1875	Schömann	456, 2805-2807
Scheider	2083	Schönberg	2808
Scheidweiler	2735	Schönberger	820, 822, 823, 1752, 1881, 3123
Schewen	2734	Schönecken	161
Schell	2736	Schoenecker	161
Schenk	1403, 1736, 1737	Schönhofen	2972
Scherer	2737	Schönhoven	1866
Scherf	2738	Schönstatt	931, 933, 934, 1494, 2809
Scherfgen	2556	Schössler	151, 382, 865, 1392, 2059, 3180
Scherr	2739	Schößler	2664
Schettgen	2609-2611	Scholter	2835-2837, 3111
Scheulen	2740	Scholl	2780
Schex	2741	Scholtes	2810
Schiel	2742	Schomer	59, 626, 1572, 1578, 2290, 2579, 2709, 2811, 2856
Schiff	2743	Schommer	1444, 1446, 2812, 2813, 2890
Schilz	2744	Schon	867, 871
Schimper	1943, 2745-2748	Schons	2828, 2829
Schinstatt	931, 2809	Schopp	714, 1651, 2283, 2814-2817
Schirar	2749	von Schorlemer	818, 1453, 2277, 2418, 2818, 2819, 3128
Schirra	2041	Schorn	1731
Schirrers	2750	Schorr	1839
Schittringer	2751	Schossler	2664
Schlauch	1449, 2752	Schraden	2820
Schlichting	2099	Schräder	1448
Schlim	491	Schreiber	770, 2567, 2572, 2821, 2822
Schlöder	638	Schrenk	2823
Schloss	2340, 2347-2349, 2351, 2580	Schu	426, 855-859, 1372, 1722, 2437, 2717, 2720-2722, 2824-2826, 3000
Schlosser	520, 2753, 2754	Schuch	2841
Schlus	2340, 2347-2349, 2351, 2580	Schue	1490, 1792
Schmid	2761	Schüler	2827
Schmidt	564-566, 822, 889, 891, 1040, 1550, 1950, 2094, 2563, 2569, 2755-2765, 2768, 2930	Schuens	2828, 2829
Schmidts	2758	Schuh	766, 2830, 2831
Schmincke	235	Schuhmann	10, 1982, 2844, 2849
Schmit	2766, 2767	Schuler	541, 660, 842, 1114, 1145, 1482, 1487, 2263, 2574, 2832-2837, 3052, 3111
Schmitt	16, 88, 113, 114, 124, 297, 307, 348, 349, 470, 868, 941, 943, 958, 971, 1032, 1204, 1550, 2456, 2726, 2762, 2764, 2765, 2767-2778,	Schultes	2810
		Schultis	2810
		Schulz	2838
		Schuman	1103, 2856
		Schumann	2-4, 10, 21, 45, 75, 168, 173, 200, 207, 212, 215, 218-220, 245, 288, 356, 364, 381, 405, 407, 417, 425, 465, 482, 524, 550, 568, 572, 588, 612, 623, 644, 660, 730, 768, 784, 796, 834, 839, 919, 926, 927, 939, 1004, 1073, 1100, 1101,

	1103, 1104, 1126, 1151, 1155, 1156, 1158, 1179, 1267, 1274, 1287, 1288, 1291-1293, 1297, 1299, 1306, 1350, 1352, 1357, 1395, 1405, 1406, 1408, 1414, 1483, 1488, 1492, 1493, 1503, 1573, 1605, 1644, 1664, 1685, 1708, 1709, 1810, 1851, 1913, 1926, 1928, 1982-1984, 2042, 2047, 2048, 2069, 2070, 2079, 2082, 2092, 2095, 2142, 2148, 2150, 2209, 2216, 2222, 2223, 2227, 2286, 2350, 2357, 2360-2362, 2451, 2453, 2464, 2507, 2510, 2511, 2543, 2584, 2616, 2789, 2835-2837, 2839-2899, 2937, 2943, 3005, 3008, 3031, 3082, 3103, 3111, 3144, 3188, 3190-3192		Simon	219, 313, 314, 385, 774, 845, 968, 1732, 1776, 2278, 2515, 2613, 2615, 2774, 2940- 2944, 3007, 3010
Schunck	2900		Sinhalß	1816, 1877, 1880, 2932
Schunck?	2900		Smith	2945
Schunk	1556		Smitling	454
Schupp	1651		Smolnick	3145
Schurp	230, 376, 1900, 2901, 2902		von Sötern	2946
Schuster	4, 623, 658, 660, 2042, 2843		Sonnet	1827, 2359, 3149
Schusterin	623, 2042, 2843		Sonnier	2947
Schwaab	1104, 1779, 1788-1790, 1792, 1793, 2667, 2903		Spächter	2948
Schwab	1104, 2903		Späder	225, 669, 673
Schwager	53, 262, 265, 266, 695, 852, 933, 936, 1252, 1255, 1257- 1259, 1340, 1346, 1350, 1536, 1819, 1858, 2294, 2431, 2641, 2812, 2904- 2906, 2955, 3098		Spaeter	1109, 1530, 2182, 2196, 2198, 2202, 2203
Schwarz	781, 2618		Spaetgens	2474
Schweicher	633		Spang	1885, 1890, 2949
Schweitzer	374, 727, 972, 1845, 2734, 2817, 2907-2911, 2951		Spannier	2950
Schwenck	2912		Sparg	2951
Sebastiani	1, 2, 1139, 2913		Spechter	2948
Seehoff	2898		Speder	225, 669, 673, 1109, 1530, 2182, 2196, 2198, 2202, 2203, 2952
Seibert	170, 472, 1291, 1555, 1646, 1675, 1693, 2020, 2143, 2171, 2186, 2508, 2866, 2877, 2914-2924		Speders	391, 1520
Seiwert	170, 472, 1291, 1555, 1646, 1675, 1693, 2020, 2143, 2171, 2186, 2508, 2866, 2877, 2920-2925		Spengler	2983
Selbach	2926-2929		Spies	2953
Sencker	2930		Spross	327, 383, 427, 442, 446, 456, 896, 1383, 1395, 1658, 1739, 1973, 2005, 2084, 2088- 2090, 2093, 2094, 2447, 2618, 2619, 2646, 2871, 2874, 2938, 2954-2962
Senfft	2931		Sprunck	199, 1914
Senft	1516		Stadtfeld	2223, 2963
Sengstock	300		Stall	1456
Senhaltz	1816, 1877, 1880, 2932		Starck	2964
Seraria	2933		Starkey	160
Serger	2934, 2935		Staudt	1640, 2965
Servatius	666, 670-672, 1050, 1339, 2466, 2936-2938, 3193, 3195-3198, 3200, 3202, 3204		Staunn?	2966
Servaty	3195		Stealp	1228, 2522, 2988, 3044
Serwin	624, 753, 1812, 1813, 1815- 1817, 2391		Steffen	47, 65, 78, 203, 208, 1256, 1627, 2361, 2441, 2515, 2967-2969, 2972, 3025
Settegast	2939		Steffens	2970
Siggas	1442		Steffes	2692, 2702
			Steffgen	2145, 2971, 2972
			Steffni	489
			Stein	641, 2973, 2974
			Steinbach	2144
			Steinen	2975
			Steinhorn	398, 999, 2657, 2976
			Steinshorn	2976
			Stenshorn	2977
			Stenzhorn	398, 999, 2976
			Stepfgen	2145, 2971, 2972
			Steph	2978
			Stephen	47, 1256
			Stephens	65, 78
			Sternberg	2979
			Sternhorn	2976
			Stettgen	2980
			Stettler	2981
			Stieldorf	940, 942, 944, 945, 959, 1892, 1899, 2986, 2987
			Stieldorff	2986
			Stift	2982
			Stilp	1228, 2522, 2988, 3044
			Stinnen	2983
			Stitgen	2980
			Stocker	689, 1535, 2633, 2701, 2852

Stockum	689, 1535, 2633, 2701, 2852	Tondorf	912
Stölp	1228, 2522, 2988, 3044	Tonges	3174
Stoffel	306, 2984	Tormann	675
Stolz	1468	Torrmann	2817, 3032
Storck	80, 92, 107, 112, 1637	Toske	1734
Strake	3087	Traem	217
Straßer	2985	Trapp	48, 54, 58, 61, 1068, 1130, 1133, 2469
Straulino	2603	Trauden	343, 1457, 3033-3036
Strebin	3042	Traut	3037, 3038
Streff	3042	Treinen	3039
Stühldorf	1892, 1899, 2986, 2987	Tresch	2187, 2923
Stühldorff	940, 942, 944, 945, 959, 1892, 2986, 2987	Tromes	3040
Stülp	1228, 2522, 2988, 3044	Trossen	3041, 3042
Stürmer	1601, 2777, 2989-2991	Trump	3043
Sübgen	2794	Tuley	3044
Sühs	2992-2994	Tumser	476
Süss	2992-2994	Tunser	476
Syndorff	2995	Ufflingen	3045
Taffe	2996	von Ufflingen	3046
Tannisch	3000-3003, 3077	Uhler	134, 1551, 2598
Tapperich	737, 738, 946, 1343, 3004	Ulrich	547, 922
Teich?	684	Umscheiden	1062, 2116, 2117, 3047- 3052, 3091
Ternes	188, 2607, 2997	Valentini	1744
Tertzwei	2998	Valerius	3053, 3054
Tertzwei/l	2998	Veller	1753
Tessier	3015	Velten	340-342, 774, 1249, 1334, 1603, 1744, 1915, 2592, 2847, 2849, 2852, 3055-3057
Teuten	2999	Venator	3058
Thanisch	349, 749, 750, 795, 1463, 2374, 2454, 2463, 2727, 2787, 3000-3010, 3031, 3077	Verner	2370
Thees	3011, 3012	Verschneider	3059
Theis	3012	Vischer	785
Theisen	246, 1863, 3012, 3013	Vollmann	2321
Theiss	3014	Wacher	567, 669, 1341, 1351, 2429
Thesen	424, 2351	Wachsheim	3060
Thessier	322, 1801, 3015, 3136	Wacker	567, 669, 1341, 1351, 2429
Thessue	3015, 3136	Wagener	3068
Thiel	20, 176, 208, 437, 438, 1097, 2018, 2020, 2098, 2158, 2160, 2165, 2332, 2339, 3016, 3017	Wagner	803, 3008, 3061-3069, 3123
Thielen	178, 208, 1097, 1874, 2018, 2020, 2158, 2160, 2165, 2568, 2732, 2824, 3018	Wahl	1410, 3070
Thiesen	424, 1702, 2212, 2225, 2351	Wahlen	331
Thinnes	294, 1388, 2034	Waldkönig	586, 588, 589, 1600, 2502, 2742, 3071-3075, 3101
Thömmes	132	Walerius	2476
Tholl	390, 3019	Wallemann	1903
Thoma	3020, 3057, 3165	Wallmann	1903
Thomas	3, 2022, 2140, 2210, 2221, 2225, 2886, 2898, 3021- 3025, 3057	Walter	2304, 2305, 3076
Thome	585, 587	Wanninger	3077
Thomes	3, 3115	Weber	104, 169, 242, 808, 1151, 1219, 2486, 2665, 2865, 2878, 2880, 2969, 2992, 2993, 3078-3088, 3158, 3182
Thomme	1791	Weckbecker	3089
Thommes	3022	Weckbekker	2553, 2604
Thul	325, 2497, 3019	Wehlage	160
Thulen	709, 2294, 2297	Weibels	635, 1006-1008
Tiel	2332, 2339	Weichlers	2829
Tieves	3026	Weiler	148, 1381, 1906, 1984, 1995, 2264, 2266, 3090-3094
Til	913, 961, 1215	Weinand	11, 67, 419, 699, 754, 1088, 1180, 1259, 1269, 1607, 1818, 1867, 1930, 1978, 1987, 2364, 2656, 2858, 2911, 3095-3103
Tilmann	20, 437, 438, 3027	Weinandt	1818, 3096-3098
Tils	913, 961, 1215	Weinds	512
Tipper	1111	Weins	512
Tittelbach	1136, 1546, 2489, 3028- 3030, 3177	Weinsheim	1497, 2336, 2340, 2341, 3104
Tobergte	3031	Weintraut	366
Tönges	3174		

Peter Melcher: Familienbuch der katholischen Pfarrei St. Petrus in Lieser 1648 – 1900

Weiskopf	1699	Wirges	3163
Weiss	1784, 2224	Wirtz	3164
Weissgerber	3105	Wirz	1542, 1671, 2738
Weiwels	635, 1006-1008	Wirzin	1542
Welches	2603, 2604, 3106	Woestefeld	3165
Welcken	664	Wolf	172, 3150, 3166, 3167
Welner	3107	Wollscheid	1016
Welnerin	3107, 3108	Wolzburg	1333
Welter	3109	Wüst	1043, 3169
Wendel	57, 85, 102, 111, 935, 1172, 1174, 1175, 2263, 2265, 2574, 2831, 3110-3112	Wust	1043, 3168, 3169
Wendell	2263, 2574, 3110-3112	Wynand	3095
Wengeler	1031, 1916, 2082, 2086, 2087, 3113, 3114	Zander	3170
Wengler	1031, 2082, 3113, 3114	Zang	389, 722, 1013, 1015, 2308
Wentzheim	1497, 2336, 2340, 2341	Zapff	851, 1067, 1073, 1115, 1119, 3171
Wenz	3115	Zapp	851, 1067, 1073, 1115, 1119, 3171
Werhan	3116	Zauch	1152
Werlang	1937	Zaug	1152
Werner	54, 344, 567, 664, 1050, 1149, 1353, 1644, 2285, 2370, 2695, 2708, 2710, 2860, 3117-3127, 3195	Zehner	3097
Wesel	2745	Zeitem	942, 1199, 1200, 2722
von Westerholt Gysenberg	3128	Zell?	593
Weyll	3090	Zender	3097, 3172
Weyrich	3129	Zender?	3173
Wickel	1308, 3130	Zenner	491, 3173
Widmer	154	Zens	1437
Wigand	3131	Zenz	775, 3174-3176
Wilbert	167, 322, 488, 1110, 1111, 1132, 1136, 1175, 1369, 1801, 1904, 1905, 1909, 1910, 2464, 2489, 2510, 2530-2536, 2538, 2802, 3029, 3030, 3068, 3132- 3151, 3177	Zenzius	3177
Wild	3152	Zeutzem	942, 1199, 1200, 2722, 3178
Wilden	3152	Zeuzem	3178
Wilhelmi	545, 659, 665, 2925	Zeuzheim	3179
Wilhelms	665, 2565	Zils	1190, 3180
Willems	2555, 3153	Ziltz	2015, 2275, 3181
Willibert	322, 488, 1801, 2530, 3132, 3134-3137, 3143	Zilz	1190, 3180, 3181
Willwers	2304, 2305, 3076	Zimberger	2939
Willwersch	2304, 2305, 3076, 3154, 3155	Zimmer	463, 1406, 1755, 3182-3185
Willwert	3133	Zimmermann	3186
Willwerts	3132	Zingsheim	337, 1695, 3187-3192
Wiltges	3156	Zirbes	25, 34, 60, 76, 91, 137, 277, 316, 337, 367, 413, 420, 430, 434, 444, 446, 447, 452, 459, 460, 464, 666, 670-672, 686, 769, 791, 849, 869, 963, 966, 967, 1050, 1197, 1228, 1255, 1269, 1287, 1309, 1339, 1348, 1349, 1352, 1353, 1374, 1377, 1389, 1404, 1578, 1683, 1727, 1765, 1768, 1885, 1890, 1891, 2000, 2053, 2060, 2061, 2070, 2135, 2136, 2155, 2161, 2164, 2168, 2174- 2176, 2179, 2193, 2199, 2204, 2264, 2344, 2346, 2349, 2351, 2466, 2468, 2469, 2504, 2522, 2705, 2761, 2949, 2988, 3044, 3045, 3193-3224
Wilwer	1229	Zirves	3193, 3200
Wilwert	322, 488, 1132, 1175, 1369, 1801, 1904, 1905, 1909, 1910, 2530-2536, 2538, 2802, 3029, 3132, 3134- 3143, 3150, 3151	Zirwes	316, 1197, 1374, 1389, 2504
Windhäuser	132	Zöllner	1929
Wingerath	2783	Zorn	3225, 3226
Winter	472, 1218, 1675, 2921, 3157, 3158	Zwang	3227
Wintermantel	1996, 2003, 2312, 2654, 2872, 3159, 3160		
Wintrich	1111, 2535, 3068, 3140, 3147, 3149, 3161, 3162		

Ortsregister (Orte mit (P) sind Angaben zu Patenschaften)

Aachen	2038, 2740, 3009	Bad-Kreuznach	1439
Aachen(P)	448, 1133	Baltikum	1476
Adenau	2008	Balve(P)	235
Aeschbach	971	Banat	2027
Ahrweiler	466	Baumholder	2799
Akatholisch(P)	1274, 2180	Baumholder(P)	1728
Albert	1398, 2205	Bausendorf	43, 1048, 1230, 1231, 1417, 1440, 2769
Aldegund	1554	Bausendorf(P)	1286, 2953
Alf	189, 728, 734, 1445, 1673, 2099, 2600, 2658	Bayern	2523
Alf(P)	2099, 2600	Bedburg Dyck	3026
Alf?	2267	Bedburg(P)	461
Alflen	397, 404, 411, 2496, 2657	Bedburg(TZ)	487
Allegheny County (USA)	587	Beford	3109
Allenbach	2996	Beilstein	513
Alst	2818	Beilstein(P)	3174
Alst(TZ)	818, 2277	Bekond	676, 2659, 2964
Altdorf/Schweiz	2113	Belgien	997
Altenhagen	3031	Bell	517, 1758
Altenkessel(TZ)	337	Bell(P)	614, 1764, 3123
Altenkirchen	2415	Belle Plaine, Scott Co. (USA)	152, 159
Alterkülz	1757-1760	Belle River, Douglas Co. (USA)	160, 454
Altlay	237, 238, 382, 1019	Bendorf(P)	1923
Altmachern	2478, 2782	Bengel	741, 1231, 1529, 2523, 2940, 2953
Altmachern(P)	2782	Bengel(P)	1231
Altrich	50, 325, 508-510, 612, 1066, 1250, 1475, 1493, 1806, 1817, 1863, 1929, 1944, 1975, 2230, 2282, 2283, 2322, 2334, 2340, 2497, 2638, 2696, 2964, 3065	Benrath-Düsseldorf	1138
Altrich-Kirchhof	503, 1066	Bensberg(P)	1194
Altrich-Kirchhof(P)	1066, 1493	Bensberg?	1194
Altrich-Neuhof	1728	Berburg	791
Altrich-Neuhof(P)	1728	Berglicht	132, 2738, 2900
Altrich(P)	50, 613, 1250, 1728, 1820, 1945, 2334, 2340, 2433, 2836	Bergweiler	35, 176, 2568
Altrich-Rothmühle	467, 1944, 1945	Bergweiler(P)	1325, 1338
Altrich-Rothmühle(P)	208	Berlin	243, 958, 1447, 1925, 2024, 2072, 2176, 2221, 2818
Altweiler(TZ)	336, 2457	Berlin-Lichtenberg	310
Alzey	2385	Berlin-Spandau	2220
Andel	317, 319, 603, 813, 814, 1537, 2131, 2174, 2490, 2567, 2660-2665	Berlin-Wilmersdorf	1438, 2819
Andel(P)	319, 745, 898, 901, 992, 1367, 1376, 1983, 2248, 2338, 2517, 2519, 2567, 2663	Berlingen	2278
Andernach	473	Berlingen(P)	2321
Antwerpen(P) (B)	1973, 2618	Bernkastel	12, 19, 48, 145, 174, 187, 192, 219, 232, 249, 260, 322, 323, 345-347, 372, 436, 473, 491, 522, 526, 539, 554, 603, 610, 628, 640, 647, 659, 673, 688, 738, 781, 785, 788, 793, 852, 872, 931, 976, 1012, 1035, 1070, 1106, 1125, 1138, 1145, 1162, 1164, 1182, 1197, 1241, 1249, 1254, 1435, 1459, 1560, 1561, 1565, 1566, 1582, 1796, 1800, 1813, 1829, 1851, 1853, 1855, 1857, 1892, 1970, 1989, 1999, 2014, 2015, 2050, 2095, 2126, 2127, 2218, 2231, 2235, 2251, 2254, 2259, 2266, 2267, 2271, 2275, 2331, 2347, 2393, 2400, 2430, 2432, 2502, 2528, 2530, 2546, 2563, 2588, 2600, 2617, 2618, 2650, 2662, 2669, 2687, 2693, 2708, 2716, 2729, 2733, 2740, 2754, 2771, 2790, 2809, 2810, 2847, 2883,
Arenberg	226, 1809, 1824, 2625, 2831, 2991		
Arenberg(P)	162		
Arenberg St.Nikolaus	861		
Arenfels, Arienfels	3128		
Arenrath(P)	1286		
Arras (F)	361		
Arzheim(P)	2517		
Aschaffenburg	2382, 2383		
Augsburg	2603		
Außerorts	2835		
Baasem	1748		
Bacharach	2827		
Bad-Bertrich	867, 1403, 1736, 1737, 2237	Bernkastel	
Bad-Bertrich(P)	867, 871		

	2912, 2913, 2926, 2931, 2936, 2943, 2980, 2995, 3022, 3035, 3036, 3039, 3040, 3052, 3068, 3071, 3075, 3113, 3129, 3156, 3172, 3181, 3194, 3213, 3215	Bitscher-Mühle/Brauneberg	1715, 1716, 3083
		Bitscher-Mühle/Mülheim	3083
		Blankenrath	986
		Bleckhausen	2125, 2963
		Bleckhausen(P)	652, 1767
		Bleialf	15
		Blessis	3015
		Bliesransbach	951
		Blumenthal(P)	702
		Bödexen,Höxter	3165
		Böhl	2265
		Böhl Iggelheim	2265
		Bombogen	139, 244, 367, 935, 963, 1168, 1255, 1292, 1475, 1691, 1891, 1929, 1944, 2083, 2278, 2297, 2321, 2555, 2785, 2805, 2806, 3045, 3193, 3195
		Bombogen(P)	1255, 1386, 1590, 2121, 2337, 2346, 2433, 2806, 3196
		Bonn	706, 761, 1796, 2224, 2818, 2819, 2894, 3224
		Bonn/Bad-Godesberg	305
		Boos	759
		Boppard	780, 781, 1954, 2269
		Boppard(P)	103, 1133
		Bornhofen	243, 731, 1732, 2222, 2699
		Bornhofen Klosterkirche	2458
		Borscheidt(P)	3091
		Boston	949
		Bous	298, 1709, 2893
		Bous(P)	3220
		Bouzonville	650, 2450
		Brabant (B)	3095
		Brabant(P) (B)	997
		Brasilia-St.Benedikt	2076
		Brasilien	2676
		Brauneberg	214, 774, 1714, 1715, 2063, 2239, 2443, 2615, 2625, 2661, 2774
		Brauneberg(P)	2180
		Braunsberg	728
		Braunsdorf	1049
		Brebach	366, 1868
		Breisig	2980
		Breit(P)	1985
		Breitscheid	2008
		Bremm	815, 1125, 1358, 2080, 2081, 2789
		Bremm(P)	804
		Bretzenheim	1815
		Briedel	672, 2016, 2652
		Briedel(P)	672, 2046
		Briedern	513
		Briedern(P)	3174
		Brohlthal Kreis Ahrweiler	1171
		Bruch	376, 916, 1437, 1956, 2613, 2764, 2768, 2771
		Bruch(P)	2764
		Bruchsal	2384
		Brueckergaß 586	2998
		Bruttig	20, 435, 437, 438, 458, 835, 1046, 1635, 1638, 1965, 2417
		Bruttig(P)	126, 455, 461, 584, 1965, 2200
		Buch bei Kastellaun	1517
		Büchel	404
Bernkastel-Krankenhaus	953		
Bernkastel-Kues	220, 222, 522, 854, 1157, 1413, 1601, 1703, 2007, 2015, 2127, 2215, 2727, 2872, 2883, 3148, 3150, 3224		
Bernkastel(P)	10, 46, 48, 83, 102, 190, 195, 208, 213, 222, 229, 233, 248, 249, 256, 263, 294, 307, 361, 413, 436, 448, 460, 543, 545, 549, 566, 568, 578, 587, 612, 647, 650, 655, 658-660, 727, 741, 761, 765, 767, 803, 804, 822, 852, 860, 867, 870, 883, 887, 888, 891, 931, 937, 944, 945, 965, 991, 997, 1056, 1059, 1066, 1068-1070, 1074, 1077, 1083, 1113, 1116, 1119, 1130, 1147, 1181, 1183, 1209, 1211, 1215, 1225, 1228, 1237, 1249, 1250, 1259, 1288, 1316, 1356, 1364, 1392, 1463, 1482, 1484, 1485, 1487, 1532, 1568, 1601, 1608, 1618, 1682, 1734, 1744, 1762, 1764, 1793, 1816, 1820, 1846, 1882, 1891, 1892, 1899, 1933, 1973, 1999, 2048, 2051, 2053, 2054, 2056, 2082, 2097, 2107, 2136, 2185, 2223, 2332, 2336, 2353, 2361, 2390, 2410, 2423, 2429, 2458, 2466, 2469, 2513, 2522, 2525, 2549, 2569, 2575, 2600, 2618, 2619, 2643, 2666, 2690, 2692, 2694, 2705, 2709, 2725, 2792, 2799, 2835, 2854, 2866, 3001, 3039, 3048, 3071, 3072, 3074, 3169, 3192, 3213		
Bernkastel?	2547, 2759		
Berus(P)	1652		
Bescheid	2804		
Bettenfeld(P)	1277, 2939		
Beuren	132, 1256		
Beuren(P)	370		
Binsfeld	3115		
Birkenfeld	209		
Birresborn	2770		
Birresborn(P)	1681, 1743		
Bischof(P)	2158		
Bischofsdhron	553, 965, 1597, 1700, 1796, 2086, 2319, 2532, 2669, 2673, 3065		
Bischofsdhron(P)	1597, 1619		
Bitburg	201, 956, 979, 2215, 2523		
Bitburg(P)	461		
Bitscher-Mühle	774		

Büdlisch	1639	Diözese Bregenz Tirol (A)	317
Bütscheid/Altrich	1863, 1929, 3065	Diözese Worms	2767
Bütscheid/Altrich(P)	50	Dockendorf	643
Bütscheid(P)	1817	Dörbach	1162
Bullay	2658	Dörbach(P)	2154
Bundenbach	935, 2602, 2608	Dörbach?	1969
Burbach	348, 2775	Dohm Niederbettingen	2788
Burg	1133, 1338, 2993	Dommerscheid/Oberursel(P)	1829
Burg(P)	1133	Dorf	1168, 2430
Burgbrohl	2309	Dorf b.Wittlich(P)	2771
Burgen	988, 1032, 1154, 1226, 2490	Dorf(P)	2466
Burgen(P)	16, 900, 1290, 2138, 2567	Dorf?	2466
Burscheidt(P)	3091	Dorrenbach	1969, 1983
Calumet Co.,Wisc. (USA)	120, 163	Dorrenbach(P)	1986
Calvary Cemetery (USA)	1228, 2522, 2988	Dortmund Marten	2943
Camberg(P)	1122	Douglas,Minnesota (USA)	476
Cambrai	2886	Dreis	306, 626, 714, 802, 1572, 2262, 2379, 2768, 2811, 2949, 2984, 3053
Campbellsport	120	Dreis(P)	59, 408, 536, 1578, 2709, 3115
Campo Hugnae (F)	1200	Dresden(TZ)	2277
Carver County (USA)	2473	Driesch/Lutzerath	1352
Champagne	908, 2803	Drigelsdorf/Ostpreussen	2407
Charles City,Floyd Co.	2522	Dubissa/Rußland	586
Chateau	2061	Dubuque,Iowa (USA)	451
Chicago,Cook County	123, 287, 289, 291, 295, 300, 444, 477, 602, 846, 973, 3044	Dudeldorf	1804, 2574, 2922, 3045, 3064, 3068
Clinton Co.,Iowa (USA)	1228	Dudeldorf(P)	947, 2573
Cochem	381, 422, 786, 913, 917, 1412, 1468, 1516, 1569, 1733, 1874, 2279, 2417, 2789	Dudweiler	3038
Cochem-Cond	2486, 3089	Dudweiler(P)	337, 679, 1704
Cochem-Cond(P)	2486, 2865	Düren	756, 757, 2529
Cochem(P)	632, 966, 1468, 2124, 2197	Düren(P)	473, 1401
Cochem-Sehl	3176	Dürrenbach	1969
Cochem-Zell	986	Düsseldorf	3030
Cook County (USA)	477	Düsseldorf-Eller	2275
Cravelotte/Metz (F)	1200	Düsseldorf St.Lambert	1033
Cresco,Howard Co, Iowa	1228	Düsseldorf(TZ)	1166
Crow Wing County (USA)	476	Duisburg	1550, 2780
Culm	2319	Duisburg-Hamborn	2807
D.Virgine (USA)	925	Duisburg-St.Ewald	1942
Dagstuhl(P)	1255	Duisburg?	1942
Dahlem(P)	407	Duluth,St.Louis County (USA)	476
Dahlheim	1001	Dusemond	69, 73, 208, 214, 297, 317, 649, 650, 727, 752, 774, 845, 1037, 1154, 1157, 1183, 1211, 1227, 1238, 1668, 1676, 1685, 1711, 1713, 1715-1717, 1858, 1859, 1932, 1946, 1960, 2151, 2196, 2202, 2203, 2205, 2238, 2239, 2433, 2443, 2450, 2456, 2567, 2572, 2615, 2625, 2661, 2745, 2774, 2792, 2942
Daleiden(P)	2990	Dusemond(P)	223, 230, 334, 670, 1038, 1039, 1109, 1110, 1154, 1155, 1211, 1500, 1503, 1668, 1676, 1692, 1715, 1717, 1723, 1764, 1886, 1939, 2151, 2180, 2210, 2443, 2492, 2567, 3166
Danen	2734	Dusemont/Brauneberg(P)	1215
Darmstadt	1438, 2280	Dusemont/Dusemond	2567, 2572
Daun	1847, 2770	Dusemont(P)	319, 650, 1215
Daun(P)	1541	Dusemunder Furt	2116
Deidesheim	699, 701	Eberhardsklause	1122, 2986, 3091
Demerath	283, 321, 2033, 2598	Eberhardsklause(P)	204, 205, 827, 1357, 2294, 2826, 2861, 3206
Detmold	1442	Echternach	1767, 2401
Detzem	633, 1848, 1963, 2807		
Detzem(P)	1848, 1963		
Dhron	388, 470, 775, 1937, 2338		
Dhron(P)	2338, 2343		
Dhron(TZ) (-)	388		
Dieburg	371		
Diedenhofen (F)	848, 2808		
Diedenhofen/Thionville	1031, 1433, 1552, 1793, 2281		
Diekirch(TZ)	3185		
Dierscheid	2972		
Dierscheid(TZ)	3007		
Dill	1189		
Dillendorf	2318		
Dinckelbach?	2953		
Dinslaken	2009		

Peter Melcher: Familienbuch der katholischen Pfarrei St. Petrus in Lieser 1648 – 1900

Echternach(P)	700	Flussbach	2083, 2171
Eckfeld	224, 720, 2294	Flussbach(P)	2082, 2171, 2195, 2197, 2200
Eckfeld(P)	720, 755	FN Denzer ohne t	671
Ediger	392, 2975	Föhren	242, 1014, 1098, 1866, 2152-2154, 2964, 2984
Ediger(P)	804, 1125, 2563	Föhren(P)	242, 2153, 2463
Edingen	1962	Folschviller/Frankreich (F)	3059
Edingen-Neckarhausen	1962	Folschweiler	3059
Ehnen/L	2389	Fond Du Lac County (-)	120
Ehrang	2295	Fountain City, Buffalo Co. (USA)	431
Eichsfeld	1248	Frankfurt/Main	584, 1935, 2308
Eisenbahnunglück	144	Frankfurt/Main(P)	480, 1141
Eisenschmitt	1539, 1973	Frankfurt/Oder	1682
Elberfeld	1804, 2252	Frankfurt?	1935
Elsaß(P)	229, 980	Frankreich	229, 463, 590, 699, 700, 711, 1075, 1152, 1200, 1951, 1952, 1972, 2171, 2410, 2411, 2450, 2654
Elzerath	142, 294, 1298, 1388, 2034, 2681	Frankreich(P) (F)	980
Elzerath(P)	239	Französischer Soldat(P)	1085
Embken	1729	Fraulautern Saarlouis	1640
Embken(P)	1731	Freiburg/Breisgau	1414
Emmersweiler	1176	Freiburg-Dom	1414
Enkirch	4, 1133, 1811, 2042, 2427, 2513	Friedrichslohra	3131
Enkirch(P)	658	Frohngau	2038
Ensch	1669, 2313	Galena, Illinois (USA)	437
Ensch(P)	1670	Geierslay/Wintrich	2019, 2501
Ensdorf	2893	Geislautern (-)	2089, 2094
Erbach	215	Geislautern Völklingen	2088
Erden	72, 523, 820, 821, 1315, 1317, 1529, 1692, 1740, 1808-1810, 1966, 2733, 2813, 2901, 3097	Gelsenkirchen	844
Erden(P)	80, 230, 365, 480, 822, 1310, 2742, 3077	Gennweiler	1810
Erlenbach	1000	Germany	135, 154, 160, 287, 1837
Ernst	20	Gerolstein	2096, 2390, 2770
Esch	672, 674-676, 3166	Gießen	251
Esch(P)	385, 1215, 2856	Gillenbeuren(P)	1760
Essen	1694	Gillenbeuren?	614, 2238
Essen Steele	2420	Gillenfeld	283, 321, 335, 683, 1088, 1168, 1371, 1550, 1865, 1918, 2129, 2462
Euskirchen	1910	Gillenfeld(P)	3138
Fankel	1638	Glabach, Luxemburg	700
Farschweiler	331, 333, 361	Glabach	376, 1457, 1458, 1843, 3033, 3034, 3053
Farschweiler(P)	336, 361, 1409, 1671, 1697	Glabach(P)	1162, 1457
Farschweiler(TZ)	157	Gmünden/Hunsrück	1517, 1518
Fechingen	1868	Gödenrath	1759, 1761
Fechingen, Saarland	1913	Gönnersdorf(TZ)	854
Fell	2970	Gondorf	1434, 2775
hitziges Fieber	666, 2263, 2576, 2640, 2641, 2852	Gondorf(P)	1434
Filzen	146, 214, 498, 1038, 1137, 1154, 1158, 1236, 1305, 1485, 1712, 1714, 1723, 1965, 2018, 2022, 2063, 2146, 2251, 2276, 2326, 2342, 2365, 2625, 2746, 2747, 2799, 2989, 2990, 3022, 3024, 3037	Gonzerath	22, 23, 25, 151, 382, 553, 865, 915, 965, 1020, 1392, 1598, 2059, 2065, 2455, 2461, 2890, 3028, 3180
Filzen Kloster	2570	Gonzerath(P)	22, 24, 151, 786, 2059, 2065, 2073
Filzen(P)	41, 203, 214, 468, 521, 574, 669, 673, 804, 955, 1038, 1069, 1200, 1279, 1294, 1400, 1429, 1485, 1631, 1664, 1668, 1696, 1723, 1786, 1882, 1983, 2095, 2135, 2157, 2207, 2285, 2338, 2365, 2372, 2443, 2445, 2580, 2696, 2777, 2800, 2854, 2909	Gonzerath(TZ)	1424, 1425
Fließem	436	Gornhausen	69, 73, 638, 774, 1180, 1726, 1799, 2140, 2656, 3077
		Gornhausen(P)	636, 1163, 1233, 1932, 2140, 2656, 2659
		Gorze Kloster, Metz (F)	304
		Gossen, Steiermark	2492
		Gostingen/Grevenm. (LUX)	152
		Graach	231, 318, 322, 342, 448, 479, 489, 594, 692, 778, 795, 841, 1038, 1042, 1101, 1104, 1199, 1218, 1221, 1298, 1459, 1745, 1801,

	1921, 1966, 1974, 2451, 2592, 2647, 2684, 2685, 2847, 2859, 2868, 2882, 2883, 2911, 3025, 3042, 3057, 3125	Herforst	1164
Graach(P)	40, 143, 162, 194, 244, 310, 479, 506, 531, 594, 596, 841, 844, 851, 1038, 1067, 1098, 1115, 1141, 1199, 1211, 1291, 1298, 1378, 1421, 1441, 1744, 1779, 1789, 1851, 2094, 2107, 2361, 2458, 2459, 2498, 2505, 2508, 2519, 2574, 2849, 2852, 2859, 2883, 2987, 3125, 3193	Herforst(P)	1143, 1164, 1939
Graach(TZ)	1164	Hermeskeil	2261
Graach?	1744	Hermeskeil(P)	860, 866, 1138
Gräfendhron	132, 2793	Herschbach	189, 520, 2928
Grafschaft Veldenz	1205, 3090	Herschbach(P)	581
Gransdorf	2768	Herschfeld	1472
Graubünden (Italien)	2429	Hessen	2301
Gravelotte (F)	463	Hetzerath	185, 208, 242, 1000, 1097, 1143, 1164, 1845, 1866, 2529, 2732, 2817, 2964
Greimerath	1970	Hetzerath/Erlenbach	2922
Gressweiler	229	Hetzerath(P)	824, 1776, 2003
Gressweiler(P) (F)	229, 980	Hetzhof	735, 1048
Grevenmacher (LUX)	344, 1148	Heusdorf(P)	643
Grevenmacher(P) (LUX)	1149	Hildesheim(P)	2454
Grevenstein(P)	234	Hillesheim	2770
Gross-Moyeuve (F)	2241	Himmerod	928, 936, 2323, 3166
Groß-Moyeuve	971	Himmerod(P)	761, 940
Großhemmersdorf	650	Hinterbachtal	1043, 1253
Großhemmersdorf Saarland	1122	Hinterbachtal(P)	2124, 3159
Großlittgen	326, 1161, 1539, 1694, 1973, 2512	Hinzerath	2673, 3065
Großrosseln	393	Hinzerath(P)	239, 965, 1468
Guben	1682	Hirschfeld	1517-1519
Güls	172, 175, 503, 753, 1475	Hl.Rock Wallfahrt	1093
Guentange/Guentrange? (F)	643	Hochneukirch	1805
Gutweiler	1232	Höchst	2998
Haag	3067	Hönningen Rhein	179, 3128
Haag(P)	3001, 3069	Hof Haardt/Altrich	1833, 1863, 2605
Hagen	1448, 3031	Hof Mellich	2503
Halle	2418	Hohenstein	2686
Haller/Luxemburg	450	Hommerich/Lothringen(P) (F)	1180
Hallgarten	1439, 2981	Hontheim	2377, 2494
Hamburg	149, 2553	Horath	132, 937, 1077, 1769, 1914, 2227, 2793, 2899
Hamburg-St.Michael	722	Horath(P)	1077
Hammberg(P)	1588	Hospital Kues(P)	3034, 3202
Hammond, Lake County (USA)	291	Hoxel(P)	1021
Harperscheid	1911	Huckingen Duisburg(TZ)	3165
Hasborn	2032	Hundheim	658, 788, 1517, 2208, 2532, 3132
Hasborn(P)	700	Hundheim(P)	658, 965, 968, 2208, 2226, 2420, 2602, 3132
Haserich	986	Hunolstein	132, 2591
Hatzenport(P)	465	Husten	2479
Heckenmünster	1843	Idar-Oberstein	637
Heidelberg	935	Idenheim	948, 1282
Heidenburg	1456, 2804	Idenheim(P)	948, 949
Heidenburg(P)	40, 638	Igel	109
Heidweiler(P)	939	Illingen	1784, 1810
Heilig Geist Hospital	603	Illinois	120, 152, 287, 289, 295, 602, 846, 973, 1228, 1304, 2555
Heiligenstein	699, 700	Illtges(P)	2750
Heinzenbach	1020-1022, 1024, 2533, 2536, 2539, 2976	Immerath	1405, 1918, 2593
Heinzerath(P)	1388, 2685	Immigrath(TZ)	1166
Heitgen	671, 1733	Instenberg	1941
Helfant	2502	Iowa (USA)	123, 444, 451, 2522, 2988
Hellenthal	2605	Isenberg	1133
Herdorf	2983	Issel	957
Herff/Limburg	997	Italien	345, 400, 401, 403, 885, 887-889, 2429, 2730
		Italien(P)	404
		Italiener(P)	352, 1760, 2640, 3198
		wurde 100 Jahre alt	1598, 2461
		Jordan, Scott County (USA)	37, 2149, 2449, 2473-2475
		Jordan Scott County	2474
		Jülich	139
		Kärlich	702, 703
		Kaifenheim	2015

Kaisersesch	2055		3143
Kaiserstadt, Österreich	476	Klausen(P)	49, 78, 133, 1215, 1495, 1728, 2032
Kalberg/Heidweiler	1335		
Kalifornien (USA)	450	Klausen(TZ)	144, 1141, 1163, 1664, 2056, 2083, 2197, 2207, 2666, 2877
Kall Eifel	1248		
Kampenau	1152	Kleinblittersdorf	747, 2939
Kappel/Hunsrück	3214	Kloster Machern	1036, 1139, 1983, 2260
Kappel(P)	151	Kloster Stuben	1358
Karden	1495, 2119	Klüsserath	270, 448, 505, 521, 1000, 1364, 1869, 2964, 3171
Karden(P)	48, 202, 1493		
Karden(Treis)	688	Klüsserath(P)	277, 521, 1520, 2019
Karl-Großlittgen	326, 335, 1161	Kneuttingen	2983
Karlingen (F)	1190	Kobern	348, 349
Karlsruhe	1190	Kobern(P)	348
Kastellaun	517, 1757, 1759, 2642, 2791, 2831, 2946, 3091	Koblenz	243, 543, 566, 687, 708, 1112, 1188, 1303, 1495, 1595, 1840, 1852, 2023, 2090, 2133, 2307, 2507, 2945, 2986, 2994, 3070, 3149, 3179
Kastellaun(P)	1495	Koblenz-Arenberg	187, 750
Kautenbach	1102	Koblenz-Ehrenbreitstein	689, 2388, 2974, 3149
Kelberg	2770	Koblenz-Herz Jesus	219, 508
Keldenich	1248	Koblenz-Liebfrauen	299, 301, 482, 1597, 1936, 2797
Kele(P)	85	Koblenz-Neuendorf	170, 2222
Kell	1276, 2038	Koblenz(P)	480, 707, 836, 972, 1001, 1068, 1299, 1367, 1386, 1447, 1495, 1500, 2211, 2517, 2977, 2986, 3048, 3192, 3198
Kell(P)	1276		
Kemperich	1751	Koblenz-St. Joseph	1435, 2127, 2593, 2595
Kenn	2743	Koblenz-St. Kastor	170, 466, 488, 509, 518, 803, 854, 1001, 1171, 1178, 1403, 1404, 1440, 1701, 1939, 1940, 1968, 2070, 2219, 2275, 2455, 2592, 2748, 2891
Kenn(P)	2743		
Kesten	57, 82, 110, 118, 121, 140, 143, 208, 348, 421, 463, 470, 550, 564, 777, 904, 987, 1045, 1321, 1323, 1473, 1474, 1698, 1727, 1965, 2110, 2140, 2232, 2315, 2397, 2445, 2493, 2509, 2557, 2929, 2955, 3182	Koblenz(TZ)	1968
Kesten(P)	57, 82, 85, 111, 140, 143, 208, 210, 212, 219, 487, 866, 977, 1012, 1114, 1134, 1181, 1194, 1225, 1321, 1397, 1432, 1674, 2072, 2187, 2338, 2433, 2445, 2646, 3082	Köln	221, 1112, 1498, 1499, 1665, 1671, 1731, 2217, 2312, 2418, 2766, 2788, 2934
		Köln-Bickendorf-St. Rochus	396
Kewaunee (USA)	1304	Köln-Ehrenfeld	1015
Kinderbeuren	1017, 1048	Köln-Ehrenfeld St. Peter	1015
Kinderbeuren(P)	963, 1230	Köln-Gremberg	2802
Kinheim	760, 1454, 1699, 2953	Köln-Humboldtskolonie	2802
Kinheim-Kindel	760	Köln-Lyskirchen St. Marien	2601
Kinheim(P)	1723	Köln-Nippes	1731, 2127
Kirchberg/Hunsrück	547, 795, 922, 1020, 1189, 1222-1225, 1825, 2268, 2976	Köln(P)	31, 1502, 1507, 1688, 3129
Kirchberg(P)	275, 938, 1067, 1358, 1495	Köln-Porz	2005
Kirn	821, 2602	Köln-St. Gereon	2309
Kirn-Sulzbach	2838	Köln-St. Peter	2556
Kirn-Sulzbach(TZ)	795	Köln-Sülz	16, 179
Klausen	133, 136, 144, 156, 180, 306, 456, 469, 495, 630, 724, 775, 881, 883, 884, 949, 1031, 1044, 1111, 1122, 1141, 1163, 1183, 1292, 1297, 1350, 1390, 1424, 1425, 1552, 1555, 1593, 1652, 1664, 1673, 1674, 1716, 1728, 1803, 1834, 1891, 1907, 1909, 2036, 2037, 2056, 2083, 2197, 2207, 2210, 2310, 2326, 2452, 2497, 2646, 2666, 2877, 2927, 2936, 2962, 3029, 3138, 3142,	Köln(TZ)	1443
		Köln-Weiden(P)	750
		Köln?(P)	1500
		Königsfeld	1171
		Körbecke	179
		Körich(TZ)	361
		Köwerich	222, 1917
		Kommen	1147, 2831
		Konz	688
		Kordel	854, 3150
		Kossmühle, Markt Aidenbach	2523
		Kottenheim	228, 2274
		Kottenheim(P)	181, 243, 1444, 2274, 2275
		Kowno/Lazarett	2589

Peter Melcher: Familienbuch der katholischen Pfarrei St. Petrus in Lieser 1648 – 1900

Krames	521, 672, 674, 2530, 2964, 3201	Kues-Hospital	171, 233, 294, 677, 1118, 1237, 2467, 2687, 2973, 3145
Krames(P)	2531, 2964	Kues-Hospital(P)	200, 229, 233, 700, 965, 1075, 1357, 1457, 1880, 2138, 2438, 2709, 2906
Krames(TZ)	883, 1163, 1292, 2083, 2666	Kues(P)	22, 52, 85, 91, 102, 111, 113, 129, 148, 197, 208, 225, 239, 242, 290, 308, 327, 360, 427, 432, 462, 468, 470, 567, 621, 632, 647, 650, 658, 670, 671, 679, 680, 725, 730, 751, 772, 815, 836, 840, 841, 862, 873, 875, 896, 900, 906, 910, 926, 944, 952, 965, 992, 1026, 1038, 1061, 1063, 1066, 1100, 1110, 1114, 1123, 1134, 1192, 1206, 1215, 1225, 1259, 1293, 1294, 1298, 1302, 1312, 1334, 1337, 1338, 1356, 1380, 1382, 1383, 1387, 1395, 1397, 1400, 1407, 1441, 1448, 1449, 1485, 1487, 1495, 1503, 1570, 1606, 1611, 1615, 1636, 1656-1658, 1664, 1673, 1737, 1739, 1743, 1761, 1779, 1788-1790, 1816, 1821, 1835, 1836, 1838, 1877, 1880, 1891, 1903, 1923, 1930, 1932, 1982, 1983, 2028, 2049, 2053, 2055, 2056, 2121, 2137, 2164, 2205, 2219, 2240, 2361, 2372, 2412, 2447, 2464, 2504, 2517, 2525, 2542, 2543, 2589, 2591, 2599, 2618, 2667, 2689, 2706, 2752, 2779, 2781, 2807, 2848, 2852, 2865, 2871, 2879, 2880, 2958, 2960-2962, 2976, 3002, 3029, 3071, 3073, 3082, 3085, 3104, 3135, 3138, 3139, 3209, 3210, 3216, 3217, 3220
Krefeld	2553, 2818, 2966	Kues St.Brixius	2801
Krefeld(P)	145	Kues(TZ)	628, 952, 2543, 2879, 3139
Krefeld St.Stephan	501	Kues?	1923, 2075, 2964
Kreis Marienburg	1152	Kurtrier	2260
Kreis Zabern(P)	688	Kyffhäuser Kreis	2686
nottaufeKriegsereignis	1560, 1561, 2108, 2410, 2411, 2847	Kyllburg	1729, 1849
Kröv	24, 178, 187, 247, 608, 735, 1206, 1529, 1869, 1874, 1999, 2297, 2367, 2940, 2953, 3041	Landkern	2279
Kröv(P)	67, 608, 1999, 2005, 2358, 2487, 2563	Landscheid	2273, 2503
Kronenburg	1748, 2788	Landscheid(P)	1786
Kuchenheim/Euskirchen	1215	Langenfeld-Immigrath	2421
Kuchenheim(P)	1215	Langenfeld-Richrath	2421
Kues	15, 17, 34, 63, 85, 97, 116, 118, 119, 141, 143, 155, 167, 168, 199, 208, 239, 277, 290, 296, 299, 327, 343, 384, 393, 416, 421, 427, 430, 432, 439, 442, 469, 470, 474, 481, 527, 551, 587, 646, 679, 681, 701, 702, 729, 771, 772, 775, 780, 798, 810, 837, 841, 851, 872-874, 877, 882, 993, 1026, 1027, 1029, 1057, 1060, 1062, 1063, 1097, 1101, 1108-1110, 1120, 1131, 1138, 1144, 1157, 1167, 1172-1179, 1191-1193, 1196, 1214, 1215, 1218-1220, 1227, 1236, 1267, 1294, 1300, 1302, 1309, 1323, 1333, 1365, 1380, 1381, 1387, 1397, 1401, 1405, 1474, 1530, 1550, 1564, 1574, 1597, 1651, 1656, 1658, 1663, 1677, 1685, 1686, 1702, 1705, 1706, 1716, 1737, 1779, 1784, 1816, 1877, 1891, 1899, 1906, 1914, 1919, 1920, 1935, 1971, 1994, 1999, 2005, 2017, 2018, 2020, 2021, 2037, 2049, 2056, 2075, 2083, 2086, 2106, 2136, 2143, 2150, 2212, 2225, 2237, 2240, 2257, 2263, 2274, 2281, 2287, 2342, 2361, 2404, 2414, 2430, 2456, 2506, 2516, 2517, 2525, 2526, 2542, 2544, 2588, 2591, 2599, 2606, 2668, 2671, 2752, 2776, 2777, 2779, 2886, 2903, 2908, 2922, 2956-2959, 2976, 2990, 3011, 3018, 3027, 3035, 3054, 3067, 3071, 3086, 3103, 3112, 3135, 3139, 3145, 3146, 3181, 3186, 3209, 3210, 3219, 3223	Langweiler	2779
		Laon (F)	2506
		LaPorte City,Indiana (USA)	3044
		Larochette/Luxemburg (LUX)	2119
		Laufeld	224
		Laufersweiler	732, 1517-1520, 2977
		Laufersweiler(P)	2504
		Le Sueur County,Minnesota (USA)	154, 163, 2473, 2476
		Lebanon,Pennsylvania (USA)	1005
		Leichlingen	2540
		Leiwen	124, 470, 2772, 2773

Peter Melcher: Familienbuch der katholischen Pfarrei St. Petrus in Lieser 1648 – 1900

Leiwien(P)	2773	964, 996, 1068, 1088, 1100,
Lennigen/Luxemburg (LUX)	2751	1119, 1161, 1196, 1233,
LeSueur County,Minnesota	120, 160, 163	1282, 1310, 1318, 1343,
Letzter Taufeintrag	963	1350, 1423, 1490, 1501,
Lieg	635	1504, 1508, 1534, 1549,
Liersberg	773	1551, 1595, 1651, 1661,
Lieser St. Paul	686, 1816, 2766	1676, 1688, 1714, 1738,
Lippborg Soest	815	1739, 1741, 1801, 1817,
Livland	1476	1844, 1904, 1928, 1930,
Löf	1848	1970, 2004, 2005, 2007,
Lörsch	2612	2010, 2011, 2020, 2069,
Löslich	30, 80, 230, 445, 726, 1190,	2083, 2091, 2098, 2158,
	1237, 1467, 2009, 2273,	2194, 2236, 2237, 2284-
	2416, 2655, 2732, 2901,	2287, 2290, 2310, 2364,
	2902, 3180	2435, 2439, 2443, 2467,
Löslich(P)	80, 151, 212, 218, 230, 578,	2470, 2487, 2489, 2574,
	726, 1364, 1683, 2021,	2598, 2638, 2654, 2665,
	2174, 2506, 2600, 2732	2670, 2671, 2732, 2803,
London (GB)	1404	2815, 2817, 2824, 2825,
Longkamp	512, 574, 641, 1147, 1267,	2877, 2880, 2960, 2969,
	2609-2611, 2831, 2886,	2993, 2994, 3017, 3032,
	2987, 3016	3047, 3050, 3051, 3079,
Longkamp(P)	142, 355, 415, 659, 665,	3080, 3084-3086, 3091,
	1147, 1321, 1359, 1380,	3097, 3102, 3103, 3131,
	2591, 2610, 2646, 2886,	3150, 3196, 3202
	2898, 2987, 3079	Maring(P)
Longkamp(TZ)	3068	9, 40, 58, 65, 78, 134, 149,
Longkamp?	2413	167, 190, 195, 208, 242,
Longuich	2772	247, 261, 266, 273, 298,
Longuich-Kenn	2743	310, 421, 470, 503, 537,
Longuich(P)	2776	545, 608, 618, 671, 691,
Los Angeles (USA)	450	730, 765, 766, 790, 824,
Losheim(P)	1588	825, 855, 876, 878, 891,
Lothringen	1951	894, 900, 905, 908, 910,
Louisenthal(P)	1728	916, 964, 966, 969, 983,
Lüftelberg	2595	985, 1010, 1040, 1043,
Lütz,Hunsrück	2412	1061, 1086, 1100, 1103,
Lütz(P)	2707	1115, 1139, 1151, 1158,
Lüxem	2253, 2321, 3010	1201, 1202, 1257, 1282,
Lüxem(P)	720, 1881	1304, 1355, 1358, 1394,
Lüxem?	3010	1395, 1410, 1416, 1424,
Luxemburg	1100, 2751	1426-1428, 1434-1436,
Luxemburg(P)	673	1439, 1487, 1504, 1549,
Luxemburg St.Michael (LUX)	1153	1552, 1553, 1573, 1574,
Maas	216	1591, 1602, 1604, 1618,
Machern(P)	1752, 3123	1636, 1651, 1660, 1673,
Mahnomen,Mahnomen Co. (USA)	159	1717, 1720, 1739, 1793,
Maifeld	55	1802, 1804, 1832, 1833,
Mailand (I)	887	1838, 1842, 1886, 1904,
Mainz	149, 653, 1037, 1093, 2132,	1928, 1941, 1946, 1999,
	2926	2005, 2047, 2055, 2062,
Mainz(P)	407, 623, 658, 1037, 2430,	2073, 2172, 2194, 2201,
	2432	2371, 2435, 2437, 2439,
Malberg	745	2447, 2462, 2467, 2470,
Malborn	2041	2486, 2535, 2563, 2588,
Malstatt	1823	2590, 2591, 2624, 2638,
Malstatt(P)	2064	2665, 2671, 2694, 2710,
Manderscheid	390, 652, 1437, 1973, 2963	2805, 2806, 2969, 3021,
Manderscheid(P)	652, 916, 1140, 1466, 1580	3034, 3056, 3073, 3079-
Mannheim	3092	3081, 3091, 3097, 3143,
Mannheim(P)	650	3148, 3192, 3199
Maring	9, 11, 12, 40, 44, 84, 104,	Maring(TZ)
	134, 147, 148, 169, 177,	145, 1201, 1424, 1425,
	196, 198, 202, 203, 205,	2062
	207, 257, 352, 380, 381,	Maring?
	385, 433, 463, 540, 541,	9, 65, 714, 2778, 2814
	543, 544, 550, 603-605,	Marion,Osceola County (USA)
	609, 613, 691, 710, 723,	1304
	727, 748, 772, 775, 790,	Markusberg
	815, 823, 880, 897, 947,	1723
		Maronne (F/-)
		2171
		Marystown,Scott Co. (USA)
		2472
		Masburg(P)
		650
		Mastershausen
		2783
		Matzerath(TZ)
		2038

Peter Melcher: Familienbuch der katholischen Pfarrei St. Petrus in Lieser 1648 – 1900

Mayen	698, 1130, 2653, 3060		1847, 1914, 2028-2031,
Mehren	364, 1678, 2558		2124, 2159, 2457, 2569,
Mehren(P)	1156, 1705		2643, 2698, 2981, 3005,
Mehring	511, 1693, 2606, 2607, 2648, 2922, 3054, 3177		3159
Mehring(P)	810, 2922, 3186	Morbach	128, 481, 553, 646, 669, 1173, 1407, 1899, 2208, 2281, 2319, 2438, 2502, 2532, 2534, 2535, 2736, 3026
Meisenich	2930		
Merl(P)	80, 1637, 1885		
Merschbach	132, 2500		
Merschbach(P)	3037	Morbach(P)	461, 702, 1899, 2031, 2208, 2228, 2281, 2440, 2449, 2591, 2649, 2820, 2838, 2992, 3052, 3083, 3167, 3176
Merscheid	23, 142, 294, 683, 1077, 1298, 1388, 2034, 2500, 2502, 2664, 2673, 2681		
Merscheid(P)	351, 2663		
Merscheid/Staudenmühle(P)	3083	Morris	2555
Merzig	691, 1867, 2374, 2780	Morscheid	2798, 3011
Merzig(P)	330	Morscholz	1232
Mesenich	804	Mosbach Biebrich	2277
Mesenich(P)	804	Mosel	298
Messines/Frankreich	2667	in der Mosel ertrunken.	26, 63, 285, 328, 534, 723, 1225, 1275, 1500, 1570, 1651, 1663, 2125, 2404, 3072, 3137
Metternich(TZ)	3176		
Metz	252, 1190, 1200, 2055, 2064, 2944		
Metz Liebfrauen	491	Moselkern	636
Metz(P) (F)	145, 940, 3048	Moselkern(P)	637, 808
Metz(TZ)	3185	Moselweis(TZ)	2994
Mew Hampton, Chickasaw Co. (USA)	2988	Moselweiss	1216
Michigan (USA)	1304, 2476	Mückeln	683, 1546, 2129
Milwaukee (USA)	454	Mülheim/Kärlich	3167
Minderlittgen(P)	2083, 2771	Mülheim/Mosel	3, 41, 277, 333, 337, 498, 590, 770, 774, 813, 845, 911, 1126, 1154, 1189, 1221, 1394, 1484, 1592, 1735, 1796, 1831, 1909, 1921, 1981, 1982, 2121, 2199, 2203, 2313, 2396, 2425, 2450, 2517, 2554, 2572, 2615, 2745, 2774, 2830, 2942, 3076, 3083, 3169
Minheim	246, 920, 1101, 1244, 1308, 1725, 2019, 2188, 2190, 2596, 2639, 2651, 2774, 2797		
Minheim(P)	275, 277, 282, 286, 876, 895, 1066, 1485, 1534, 2188, 2190, 2487, 2797, 2800	Mülheim/Mosel(P)	41, 462, 482, 669, 820, 976, 1008, 1154, 1169, 1224, 1592, 1676, 1715, 2028, 2056, 2121, 2490, 3083 728
Minnesota (USA)	37, 120, 123, 135, 152, 154, 159-161, 450, 454, 476, 947, 1837, 2149, 2449, 2471-2475	Mülheim/Mosel(wh)	1463, 2096
Mönchengladbach	595, 596, 1464	München	1948-1950
Mondorf	2374	Münstermaifeld	448, 2553
Monreal	1130, 3066	Münstermaifeld(P)	88, 693, 754, 941, 1978, 2964
Monreal/Walkmühle	3066	Müstert	
Monschau	937	Müstert/Niederemmel(P)	941
Monschau(P)	2618	Müstert(P)	943
Monsel?(P)	2287	Müstert/Piesport(P)	941
Montabaur	1874, 2753	Munzingen-Freiburg	1453
Montigny	490	Musweiler	1437
Monzel (D/WIL/54518 Osann-Monzel)	220, 226, 386, 392, 504, 1312, 1330, 1504, 1679, 1824, 1916, 1943, 2287, 2315, 2484, 2748, 2823, 2954, 2955, 3130	Narden	3106
Monzel(P)	111, 276, 1045, 1132, 1215, 1295, 1495, 1723, 1854, 1895, 1898, 2072, 2163, 2364, 2368, 2467	Natrona Heights (USA)	587
Monzelfeld	323, 484, 673, 721, 737, 738, 788, 842, 1043, 1102, 1211, 1221, 1253, 1388, 1444, 1446, 1459, 1460, 1946, 2028, 2031, 2124, 2251, 2698	Naurath	1866, 2984
Monzelfeld(P)	319, 321, 369, 565, 738, 1102, 1126, 1211, 1215, 1294, 1460, 1829, 1835,	Nauroth	522
		Neef(P)	2992
		Neff(P) (-)	2302
		Nehren	2992
		Nehren(P)	2992
		Neidhof-Bengel	741
		Nennig	715
		Neroth(P)	1645
		Neudorf	3163
		Neue Kirche 1782	1358
		Neuenahr	473
		Neuenahr(P)	473

Peter Melcher: Familienbuch der katholischen Pfarrei St. Petrus in Lieser 1648 – 1900

Neuerburg	239, 2555	Noviand	11, 12, 104, 147, 177, 196,
Neuerburg/Eifel	642, 643		198, 202, 203, 205, 207,
Neuerburg/Eifel(P)	2280		544, 580, 605, 609, 613,
Neuerburg Scheuerhof/WIL (-)	2805		725, 748, 803, 875, 914,
Neuerburg/Wittlich	1168, 1417, 1452, 2514,		955, 964, 970, 983, 1010,
	2683		1044, 1086, 1132, 1161,
Neuerburg/Wittlich(P)	1417, 2200, 2466, 2961		1194, 1259, 1282, 1303,
Neufilzen (-)	1712, 1714, 1723, 2022,		1318, 1415, 1416, 1431,
	2063, 2210, 3024		1452, 1504, 1508, 1551,
Neufilzen(P)	1201, 1495, 1714, 1717,		1582, 1589, 1593, 1661,
	1723, 1850, 1932, 2063,		1739, 1741, 1795, 1828,
	2071, 2180, 2221		1838, 1928, 2005, 2010,
Neumagen	114, 585, 587, 651, 693,		2047, 2191, 2211, 2256,
	742-744, 849, 855, 1077,		2287, 2290, 2293, 2363,
	1121, 1122, 1166, 1186,		2364, 2434, 2435, 2452,
	1328, 1735, 1906, 2314,		2465, 2467, 2477, 2538,
	2549, 2552, 2836, 2964,		2574, 2598, 2616, 2642,
	3153		2696, 2732, 2800, 2817,
Neumagen(P)	103, 114, 151, 855, 859,		2824, 2911, 2969, 3032,
	939, 1077, 1121, 1122,		3080, 3091, 3096, 3102,
	1126, 1128, 1140, 1162,		3164, 3175, 3190, 3202,
	1169, 1181, 1215, 1368,		3205
	1372, 1378, 1849, 1891,	Noviand(P)	67, 99, 147, 156, 181, 348,
	2137, 2326, 2796, 2797,		592, 803, 1194, 1259, 1269,
	2986		1325, 1396, 1416, 1440,
Neunkirchen	1109		1589, 1590, 1593, 1709,
Neunkirchen(P)	213, 222, 1838, 2510		1739, 1830, 1832, 1833,
Neunkirchen/Saar	1810		1904, 2049, 2121, 2156,
Neuss	935, 1453, 2418, 2818,		2211, 2287, 2340, 2371,
	3128		2452, 2458, 2480, 2516,
Neustadt	2380		2538, 2665, 2696, 2796,
Neuwaldersdorf	958		2883, 2930, 2936, 3189,
Neuwaltersdorf	958		3193
Neuweier	1935	Noviand?	2298
Neuwied	939, 1753, 2527	Noyon	2725
Neuwied(P)	203, 273, 1006	Nürnberg(P)	1794
New Hampton, Chickasaw Co. (USA)	2988, 3044	Oberhausen	2101
New Prague, LeSueur Co.	120, 154	Oberhausen Osterfeld	645
New Prague, Scott Co. (USA)	2474	Oberhersdorff	1217
New York (USA)	454, 2600	Oberhosenbach	3089
Nickenich	2915	Oberkail	1539
Nideggen	1729	Oberlahnstein	731, 2343, 2597
Niederberg	3163	Oberöfflingen	1957
Nierdolfen	1798	Oberursel(P)	2136, 2585
Niederemmel	512, 650, 693, 754, 755,	Obervölklingen	223
	1000, 1101, 1186, 1187,	Oberwesel	1342
	1364, 1394, 1402, 1894,	Oberwesel(P)	1357, 2786
	1953, 1978, 2249, 2293,	Oberwinter(P)	952
	2445, 3100	Oberwinter?	1923
Niederemmel Müstert	1394	Österreich	476, 512, 2492
Niederemmel(P)	1987, 2138, 2445, 2911	Offenbach	5, 235
Niederemmel?	2287	Offenbach(P)	628, 1139
Niederkail	984	Onaway, Presque Isle Co. (USA)	2476
Niederöfflingen	2032	Orenhofen	1025
Niederprüm	2999	Osann	296, 387, 389, 391, 468,
Niedersteiermark	816		519, 644, 656, 794, 833,
Niederweiler	2309		884, 1312, 1313, 1319,
Niederwesel	156		1320, 1322, 1330, 1345,
Niederzissen	350, 2316		1408, 1520, 1633, 1689,
Niehnrath/Eifel	573		1690, 1712, 1730, 1821,
Nisterbrück	2415		1824, 1859-1863, 1943,
Nohn	2261		1964, 1975, 2100, 2135,
Nonnweiler	1293, 1955, 2148		2234, 2325, 2484, 2493,
Nonnweiler(P)	387, 2086, 2876		2568, 2613, 2624, 2646,
Nordamerika (USA)	1673, 3001		2765, 2823, 2921, 2936,
Noswendel/Nuswendell(P)	2865		2938, 2962, 3037, 3038,
Nottaufe	76, 157, 670, 761, 938,		3157, 3158, 3218
	1267, 1356, 1502, 1752,	Osann(P)	242, 245, 276, 468, 472,
	1821, 2160, 2163, 2438,		494, 499, 679, 831, 833,
	3045, 3207		982, 1421, 1425, 1428,

	1444, 1544, 1608, 1675, 1704, 1714, 1779, 1788, 1792, 1793, 1890, 1931, 1938, 2001, 2084, 2151, 2204, 2285, 2438, 2463, 2568, 2573, 2574, 2646, 2789, 2921		
Osburg	1229		
Osnabrück	818, 2277, 2818, 2991		
Ostpreussen	2407		
Ostproußen	1941		
Oudeval	321		
Paderborn Dom	1441		
Paderborn(P)	235		
Palick?	1734		
Palm Springs (USA)	476		
Paris	3202		
Paris(P) (F)	1006, 3206		
Paulin Straße	1083		
Paulskirche	735, 812, 1971, 1979		
Pelm	1960		
Pennsylvania (USA)	587, 1005		
Perl	2950		
Peterswald	3183		
Peterswald(P)	3183		
Pfaffendorf	485, 3179		
Pfalzel	957, 3113		
Pfalzel(P)	1688		
Pickliessem	1877		
Piesport	136, 500, 521, 672, 674, 1122, 1891, 1948, 2134, 2249, 2445, 2530, 2964, 3100, 3191, 3201		
Piesport(P)	114, 190, 205, 1109, 1351, 1987, 2498		
Pillig/Maifeld	55, 1788		
Pittsburgh (USA)	585, 587		
Platten	499, 725, 799, 868, 1285, 1428, 1471, 1813, 1943, 1945, 1964, 1967, 1968, 1975-1977, 2613, 2726, 2803, 3007, 3013, 3103		
Platten(P)	246, 1171, 1285, 1294, 1428, 1684, 2624, 2659, 2726, 2769, 3215		
Platten(TZ)	3143		
Platten?	2624		
Plein	1456		
Plessis Frankreich (F)	3015		
Pohlbach	325, 1746, 2340, 2497, 2696		
Pohlbach(Altrich)	2696		
Pohlbach(P)	325, 2340, 2497, 2580, 2706		
Pohlbach(TZ)	2197		
Pohlbach?	2498		
Polen	2818		
Poststation(P)	658, 2294, 2377, 2378		
Prag (CZ)	649		
Praßnitz/Rußland	1591		
Presque Isle County	2476		
Prosnès/Champagne (F)	2891		
Protscheit	2248		
Provence (F)	711		
Prüm	282, 351, 1827, 2648		
Prüm(P)	212, 282, 294, 351, 1296, 2222, 2943		
Pünderich	1169, 1410		
Pünderich(P)	633, 1169, 2796		
Puricelli(P)	2743		
		Pustomyli,Osteuropa	1696
		R[h]einbach(P) (-)	1215
		Rachtig	18, 21, 121, 817, 919, 1003, 1004, 1056, 1292, 1533, 1660, 1782, 2012, 2013, 2070, 2235, 2337, 2478, 2868, 2870, 2977, 2999, 3012, 3019, 3123
		Rachtig(P)	292, 347, 465, 666, 991, 1004, 1056, 2048, 2410, 2563, 2600, 2637, 2865, 2875, 2879, 3039, 3129, 3193, 3202
		Rachtig(TZ)	3026
		Ralingen	1160
		Rapperath	669, 2347, 2532, 2535, 3140, 3162
		Rapperath(P)	1111, 2281, 2538, 3140, 3147
		Ravengiersburg(P)	2135
		Recking(P)	2444
		Regensburg(P)	1485
		Regiment Wolfenbüttel	706, 1961
		ex Regio Dulo	2812
		Reil	71, 684, 786, 999, 1336, 1500
		Reil(P)	2481
		Reilkirch(P)	1635
		Reinsport	693, 755, 1894, 2134, 2445
		Reinsport(P)	580, 1770, 3201
		Reinsport/Piesport(P)	944, 2445
		Reisweiler(TZ)	951
		Remagen	179, 2898
		Remscheid	503, 1188
		Rhaunen	732, 2199
		Rhaunen(P)	137, 2204, 2372
		Rheinböllen	2238, 2239, 2819, 2827, 2998
		Rheinböllen(P)	319, 614
		Rheinböllerhütte	2553
		Rheinhausen	2573
		Rheinhausen/Baden	2568
		Rheinhausen(P)	1225
		Rheydt	184, 595, 596
		Rhoden	150, 1640
		Richingen	747
		Riedenburg	1407, 2798
		Rilchingen	747
		Rilchingen Hanweiler	2939
		Rivenich	751, 1298, 2426, 2829
		Rivenich(P)	1298
		Robesonía,Berks County (USA)	1005, 2945
		Roden(P)	674
		Rösrath	749
		Rösrath(P)	749
		Rollingen(P) (F)	963
		Rombach (-)	1136
		Rommelfangen/Merzkirchen	1786, 1966
		Rondel	297, 629, 1394, 2456
		Rondel Wintrich	629, 2459
		Rose Hill Cemetery (USA)	287, 1228
		Rothenberger Hof	2831
		Rouffach/Elsaß (F)	390,2654
		Rouvroy	948
		Rüdesheim	2241
		Rußland	1932
		Ruwer	791, 2025, 2026, 3154
		Ruwer(P)	1675, 3215
		Ruwer(TZ)	1183
		Saarbrücken	223, 337, 491, 882, 1428,

Peter Melcher: Familienbuch der katholischen Pfarrei St. Petrus in Lieser 1648 – 1900

	1552, 1823, 1856, 1868, 2495	Siebenborn(P)	59, 650, 658, 700, 761, 1500, 1917
Saarbrücken-Burbach	1034	Siegen(P)	235
Saarbrücken(P)	2097	Silvingen	854
Saarbrücken St.Jakob	1708	Silwingen	2374
Saarbrücken St.Johann	1324, 1428, 1709, 1823, 2799	Sirck	2950
Saarbrücken St.Joseph	639	Sobernheim	546
Saarbrücken(TZ)	2216	Sobernheim(P)	3123
Saarburg	641, 2763	Sobernheim?	543
Saarburg(P)	1903	Soissons (F)	148, 1965
Saarland	650	Spang	2618
Saarlouis	1306, 1871, 2251	Spang(P)	1164, 1166, 2166
Sachsen	682	Speicher	1164, 1670, 1897
Sachsen(P)	613	Speicher(P)	1670
Sachsenhausen	1465	Speyer	2265
Saint Johns Cemetery (USA)	135, 154, 159-161, 163, 1837	Spiesen	2219, 2372, 2374, 3184
Saint Michaels Cemetery (USA)	159	Spurano/Comer See (I)	2545
Saint Nicolas Cemetery (USA)	160, 2472	St.Aldegund	189, 575, 577, 734
Saint Nicolas,Stearns Co. (USA)	2472	St.Blasien	2553
Sala (I)	2545, 2546, 2549, 2550	St.Hippoyte Dep. Oberrhein	3076
Sala/Comer See (I)	2545	St.John Ce.,Union Hill (USA)	120
Salmrohr	727, 1792, 2145, 2971, 2972	St.Johns Cemetery (USA)	154, 163
Salmrohr(P)	282, 2972	St.Joseph Cemetery (USA)	2449
Salzhausen	1721-1723	St.Marys of Marystown Cem (USA)	2471
Sand Creek Township (USA)	2474	St.Nicolas,Stearns Co. (USA)	2472
Sargamen (F)	1951	St.Nikolaus	1100
Sarthe (F)	1952	St.Paul	2735
Sauk Centre,Stearns Co. (USA)	476	St.Paul auf dem Berg	197, 746
Savoyen (I)	2730	St.Paul,Ramsey Co. (USA)	450
Saxler	984, 1088, 1546, 1550	St.Peter and Paul Cem. (USA/-)	152
Schalkenbach	466	St.Theresa s Church (USA)	477
Schenegtady (USA)	2600	St.Thomas	1729
Scheuerhof	963	St.Thomas(P)	1731
Scheuerhof(P)	849, 963	St.Vith (B)	643
Schiffweiler	217, 1784	St.Vith(P) (B)	643, 2280
Schiffweiler(P)	2228	St.Wendel	850, 2219, 2744
Schlaganfall	93, 249, 419, 814, 943, 1040, 1065, 1130, 1211, 1385, 1491, 1495, 1507, 1586, 1982, 2121, 2138, 2206, 2366, 2482, 2542, 3001	St.Wendel(P)	2812, 3105
Schleich	2425	Stabistal	1747
Schless	317	Stadtkyll	2744
Schleswig	215	Stearns Co. (USA)	476
Schloß Borbeck Essen/Ruhr	818	Steinbach/Vogesen (F)	1301
Schöndorf	3065	Steinberg	1232
Schöndorf/Ruwer	360	Steinborn/Daun	1733
Schönecken	3104	Steineberg	321, 2033
Schwarzenberg(P)	3193	Steiningen	283
Schwarzenberg/Thüringen?	255	Stolberg (-)	756, 757, 1401
Schwarzenborn	259	Stolberg Münsterbusch	3087
Schwarzenborn(P)	2394, 2411, 2469	Stolberg Rheinland	3087
Schweich	35, 36, 633, 1014, 1401, 2067, 2612, 3185	Strasen	2375
Schweich(P)	2154, 2625, 2796, 2797	Straßburg (F)	2800
Schweiz	2429	Strohn	683, 1865, 1918, 2129, 2735, 2785, 3116
Scott County,Minnesota (USA)	37, 2449, 2471-2476	Strohn(P)	1912
Sedan (F)	878, 985	Strohn(TZ)	1907
Sehlem	352, 672, 674-676, 1956, 2828, 3065	Stromberg	2096, 2819, 3149
Sehlem(P)	352, 408, 672	Strotzbüsch	1405, 2032, 2593
Sehlem(TZ)	3007	Strotzbüsch(P)	1232
Seinsfeld	2503	Sulzbach(P)	2372
Senheim	912, 3014	Tahure	213
Siebenborn	51, 928, 936, 1741, 2138, 3032	Tawern(TZ)	2924
		Thalveldenz	182, 385, 1013, 1180, 1238, 1393, 1546, 1556, 1836, 1960, 2137, 2488, 2792, 2816
		Thalveldenz(P)	1015, 1023, 1180, 1393, 2421, 2509, 2793, 2829, 3029, 3030
		Thiergart	1152
		Thionville (F)	2241
		Thörnich	1769

Tholey	876		3111, 3145, 3150, 3155,
Tholey(P)	1591		3225
Thür	3019	Trier-Ehrang	1869
Thüringen	2686, 3131	Trier-Ehrang/Bleischmelze	2421
Todd County,Minnesota (USA)	476	Trier-Euren	979, 1723
Todesursache	29, 48, 49, 52, 192, 193, 195, 249, 256, 261, 543, 545, 556, 565, 612-614, 624-626, 666, 667, 709, 813, 820, 822, 852, 873, 891, 933, 934, 1038, 1040, 1064-1068, 1115, 1211, 1244, 1338, 1416, 1417, 1487, 1488, 1491, 1494, 1495, 1503, 1531, 1533, 1534, 1571, 1574, 1750, 1752, 1816, 1817, 1878, 1880, 1882, 1969, 1982, 1983, 2045, 2079, 2121, 2124, 2154, 2237, 2263, 2285, 2336, 2340, 2395, 2479, 2569, 2576, 2635, 2640, 2641, 2691, 2694- 2696, 2792, 2851-2854, 2905, 2906, 3045, 3062, 3093, 3096, 3111, 3121, 3123, 3196, 3198	Trier-Feyen(P)	2099
		Trier-Feyen(TZ)	2097, 2725
		Trier-Hl.Kreuz	2837
		Trier/Hospital	2860
		Trier-Jakobsspital	3101
		Trier-Kürenz	750, 2097, 2607, 2741
		Trier-Landarmenhaus	230, 1233, 1369, 2358, 2360, 2659, 2749, 2919, 3125
		Trier-Liebfrauen	217, 640, 787, 866, 925, 954, 986, 1248, 1400, 1795, 1911, 1912, 1965, 2088, 2594, 2775, 2890, 3148
		Trier-Löwenbrücken	1855
		Trier-Maar	374, 1791, 2951
		Trier-Olewig(P)	1596
		Trier(P)	48, 192, 200, 210, 212, 218, 220, 227, 273, 319, 325, 427, 434, 621, 647, 666, 726, 730, 804, 814, 852, 866, 870, 925, 942, 961, 964, 1002, 1006, 1061, 1075, 1140, 1252, 1355, 1357, 1381, 1485, 1507, 1588, 1592, 1613, 1632, 1644, 1646, 1659, 1683, 1723, 1735, 1789, 1850, 2025, 2066, 2100, 2101, 2158, 2304, 2337, 2370, 2430, 2515, 2743, 2770, 2773, 2797, 2856, 2881, 2903, 2937, 2986, 3000, 3076, 3079, 3121, 3125, 3196, 3209
Tondorf	1911	Trier-Pfalzel	979, 2788, 3154, 3155
Tondorf(TZ)	2038	Trier-St. Antonius	47, 155, 381, 383, 394, 470, 475, 694, 730, 758, 773, 860, 904, 995, 998, 1105, 1148, 1202, 1256, 1275, 1577, 1603, 1684, 1699, 1747, 1791, 1844, 2014, 2063, 2142, 2304, 2305, 2543, 2550, 2734, 2763, 2881, 2884, 2924, 2979, 2998, 3002, 3003, 3101
Traben	1431, 2617	Trier-St. Barbara	124, 2140
Trarbach	393, 1622, 2128, 2682, 2865	Trier-St. Gangolf	226, 242, 651, 664, 679, 745, 815, 1105, 1305, 1711, 1798, 2117, 2130, 2144, 2147, 2551, 2648, 2742, 2773, 2813, 2868, 2998, 3047, 3060, 3076, 3101, 3103, 3155, 3190, 3220, 3221
Trarbach/Lazarett	863	Trier-St. Gervasius	124, 519, 641, 1002, 1187, 1322, 1388, 1396, 1509, 1516, 1869, 1871, 1872, 1962, 2998, 3004
Trarbach(P)	578, 808, 1495, 2530	Trier-St. Laurentius	158, 245, 308, 309, 337, 390, 495, 497, 595, 596, 664, 715, 745, 869, 871, 913, 917, 947, 955, 958, 1016, 1098, 1164, 1256, 1302, 1392, 1417, 1577, 1600, 1672, 1703, 1722,
Trauzeuger weiblich	117, 226, 305, 594, 631, 1207, 1654, 1697, 1699, 1963, 2007, 2885, 2937, 2983, 3146		
Traven(P)	1891		
Trebra	2686		
Treis	1635, 1638		
Treis-Karden	2412		
Triberg (-)	3159		
Trier	47, 116, 178, 192, 307, 373, 480, 512, 518, 567, 647, 650, 651, 700, 774, 787, 817, 843, 847, 861, 925, 945, 979, 998, 1002, 1006, 1016, 1077, 1080, 1122, 1130, 1135, 1160, 1179, 1255, 1256, 1305, 1308, 1324, 1325, 1350, 1370, 1381, 1405, 1437, 1479, 1481, 1484, 1485, 1509, 1516, 1522, 1577, 1605, 1664, 1671, 1722, 1735, 1780, 1792, 1798, 1805, 1845, 1851, 1856, 1871- 1873, 1875, 1906, 2044, 2097, 2102, 2113, 2117, 2121, 2123, 2140, 2229, 2250, 2280, 2304, 2337, 2338, 2361, 2367, 2370, 2392, 2398, 2421, 2464, 2492, 2550-2553, 2603, 2604, 2607, 2648, 2649, 2687, 2762, 2784, 2797, 2804, 2868, 2893, 2925, 2946, 2979, 2998, 3047, 3048, 3069, 3076, 3101,		

	1756, 1807, 1841, 1871, 2043, 2073, 2098, 2229, 2297, 2551, 2552, 2596, 2603, 2604, 2659, 2672, 2803, 2885, 2889, 2894, 2938, 3101, 3150, 3151, 3176, 3223		2525, 2563, 2679, 2680, 2692, 2702, 2713, 2718, 2739, 2758, 2927, 3041, 3042, 3195
Trier-St. Matthias	703, 1594, 2981	Ürzig(P)	10, 64, 253, 424, 531, 614, 623, 660, 961-964, 969, 1049, 1115, 1116, 1121, 1231, 1232, 1338, 1378, 1392, 1528, 1773, 1821, 1826, 1901, 2121, 2124, 2351, 2359, 2430, 2432, 2483, 2563, 2569, 2582, 2680, 2690, 2695, 2698, 2713, 2929
Trier-St. Maximin	952, 2065	Ürzig?	253
Trier St. Medard	1615, 2837	Uhler	2642, 2791, 2795
Trier-St. Michael	2144	Ungarn	2819
Trier-St. Paulin	24, 151, 157, 164-166, 173, 175, 176, 181-183, 221, 242, 297, 302, 305, 311, 336, 337, 374, 388, 461, 462, 470, 474, 481, 485, 486, 489, 492, 500, 502, 506, 588, 589, 631, 698, 733, 749, 842, 865, 868, 882, 906, 907, 909, 1030, 1083, 1133, 1143, 1156, 1185, 1190, 1201, 1298, 1302, 1306, 1307, 1310, 1366, 1398, 1399, 1401, 1406, 1408, 1410, 1411, 1413, 1436, 1443, 1446, 1449, 1474, 1499, 1514, 1554, 1556, 1604, 1671, 1681, 1687, 1691, 1692, 1697, 1704, 1707, 1737, 1789, 1790, 1796, 1797, 1806, 1842, 1908, 1916, 1938, 1976, 1977, 2007, 2040, 2064, 2067-2069, 2071, 2072, 2085, 2092, 2093, 2121, 2139, 2144, 2150, 2208, 2217, 2218, 2220-2222, 2261, 2274, 2281, 2454-2457, 2459- 2462, 2465, 2506, 2510, 2511, 2555, 2591, 2607, 2616, 2652, 2667, 2669, 2686, 2733, 2736, 2752, 2778, 2892, 2895-2897, 2970, 2990, 3005, 3006, 3031, 3067, 3088, 3219, 3222	Union Hill, LeSueur County (USA)	120, 135, 154, 159- 161, 163, 1837, 2476
		Unkelbach	953
		Unkelbach?	1282
		Unterlarßen/Steiermark	816
		Unterliederbach Höchst	2308
		USA	37, 120, 123, 135, 152, 154, 159-161, 163, 287, 289, 291, 295, 300, 431, 434, 437, 444, 450, 451, 454, 476, 477, 587, 602, 846, 947, 949, 973, 1005, 1228, 1304, 1669, 1673, 1837, 2149, 2313, 2449, 2471- 2476, 2522, 2555, 2600, 2646, 2945, 2988, 3001 987
		Vallendar	987
		Veldenz	254, 385, 399, 611, 638, 649, 763, 911, 988, 1013, 1018, 1066, 1180, 1226, 1394, 1450, 1836, 2110, 2270, 2425, 2488, 2754, 3028, 3029, 3077
		Veldenz Burg	611, 911
		Veldenz(P)	225, 611, 650, 911, 1021, 2137, 2792, 3029, 3030, 3077
		Verdun	1552, 2454
		Villeneuve (F)	711
		Völklingen	1839, 2602
		Völklingen(P)	334, 2525
		Wachstedt	1971
		Wadena County (USA)	476
		Wadern	2794
		Wahlholz(P)	2466
		Waldbreitbach	2947
		Waldhilbersheim	2127
		Waldrach	758
		Wallendorf (-)	1342
		Wallerfangen	1870
		Warschau	2220
		Wartenstein(P)	3048
		Wasenach	3093
		Wasserbillig	2134
		Wasserbillig(P)	1206
		Wasserbillig?	1206
		Wasserliesch	2250
		Waterloo, Black Hawk Co. (USA)	1228, 2522
		Wawern	2147
		Wederath	847, 2506, 3074
		Wederath(P)	2441, 2502
		Wederath(TZ)	589
		Wedern/Wadern	360
Trier-St. Paulin(P)	625		
Trier-St. Paulus	116, 214, 817, 1006, 1135, 1397, 2280, 2421, 2682, 3054		
Trier-St. Petrus (-)	1366		
Trier-St. Simeon	1867		
Trier-St. Simeon(P)	2466		
Trier-St. Walburga	374, 1185, 2426, 2951		
Trier-Stadtfriedhof	1722, 2360, 2659		
Trier Strafanstalt	2176		
Trier(TZ)	2543, 2881		
Trier-Zewen	383, 1406		
Trier?	1958		
Trippstadt	2256		
Trittenheim	2772, 2826 a		
Udenbreth	2605		
Überholz	1199		
Uedelhoven	2292		
Ürzig	28, 342, 623, 680, 685, 817, 960, 961, 1042, 1128, 1243, 1378, 1530, 1715, 1809, 1826, 1962, 2121, 2271, 2324, 2351, 2359, 2483,		

Wehlen	1, 2, 116, 119, 171, 204, 298, 312-314, 316, 320, 441, 448, 481, 524, 525, 555, 556, 583, 592, 665, 690, 692, 695, 696, 778, 797, 799-801, 859, 881, 926, 942, 946, 968, 969, 975, 977, 978, 993, 1039, 1107, 1124, 1129, 1139, 1195-1197, 1199, 1360, 1371, 1377, 1381, 1425, 1510-1514, 1523-1526, 1541, 1621, 1641, 1658, 1984, 1995, 2036, 2051, 2058, 2093, 2151, 2187, 2264, 2266, 2466, 2515, 2541, 2581, 2693, 2722, 2782, 2800, 2860, 2861, 2941, 2968, 2987, 3000, 3004, 3061, 3078, 3094, 3111, 3123, 3126, 3137, 3178, 3187	Wengerrohr	139, 1292, 1435, 2278, 2321, 2402, 2466, 2937
Wehlen(P)	2, 67, 94, 212, 263, 268, 284, 288, 298, 314, 333, 340, 386, 388, 417, 441, 448, 457, 472, 474, 490, 556, 670, 695, 697, 730, 749, 784, 800, 801, 857, 858, 864, 874, 876, 881, 882, 884, 897, 942, 946, 951, 968, 969, 977, 980, 985, 1040, 1129, 1139, 1142, 1149, 1162, 1199, 1200, 1236, 1261, 1267, 1279, 1283, 1286, 1288, 1381, 1384-1386, 1389, 1400, 1425, 1435, 1468, 1541, 1552, 1613, 1618, 1620, 1621, 1627, 1664, 1670, 1687, 1739, 1804, 1835, 1855, 1886, 1906, 1930, 1938, 1955, 1995, 2004, 2054, 2151, 2164, 2184, 2187, 2220, 2270, 2288, 2290, 2306, 2361, 2435, 2441, 2460, 2463, 2466, 2515, 2517, 2589, 2633, 2638, 2650, 2706, 2722, 2735, 2800, 2804, 2852, 2856, 2860, 2861, 2865, 2868, 2871, 2876, 2885, 2937, 2985, 3000, 3031, 3082, 3123, 3126, 3132, 3187, 3189, 3190, 3208	Wehlen(P)	139, 1447, 2211
Wehlen(TZ)	180, 525	Wengerrohr(P)	1173
Wehlen?	2077	Wenigerath	512
Wehrden	2489	Wennis/Tirol	1671
Wehrden/Saar	2039	Wermelskirchen	476
Weilburg	351	West Union,Minnesota (USA)	476
Weiler	2339, 2935	West Union,Todd Co. (USA)	2947
Weiperath	2591	Westerwald	645
Weiperath(P)	731, 2596	Westfalen	1152
Weiskirch(P)	2302, 2987	Westpreussen	2935
Weiskirchen	1207, 1232	Weyller	1038
Weiskirchen/Saarland	1326	Weyller(P)	1453, 2102
Wellesweiler	3184	Wien	149, 388, 2280
Welschbillig	591, 854, 1030, 1897, 2242	Wiesbaden	154
Welschbillig Helenenberg	1049, 1812, 2391	Winona,Winona County (USA)	194, 265, 285, 297, 307, 329, 441, 623, 629, 630, 669, 793, 856, 972, 975, 976, 983, 1198, 1218, 1290, 1394, 1633, 1663, 1712, 1864, 1915, 1967, 2027, 2182, 2205, 2303, 2440, 2456, 2501, 2549, 2551, 2554, 2555, 2614, 2746, 2761, 2781, 2801, 2907, 2942, 2967
Welschbillig(P)	591, 1903, 2638	Wintrich	84, 97, 200, 266, 329, 330, 374, 426, 448, 487, 616, 623, 669, 774, 845, 856, 961, 1052, 1075, 1215, 1290, 1533, 1659, 1673, 1686, 1710, 1735, 1817, 1818, 1822, 2182, 2196, 2198, 2202, 2205, 2218, 2303, 2440, 2445, 2666, 2694, 2705, 2877, 2942 630
		Wintrich(P)	57, 2705
		Wintrich(TZ)	2781
		Wintrich?	2199
		Winzenheim	2199
		Winzenheim(P)	2279
		Wirfuss	2996
		Wirschweiler	120, 431, 444, 454
		Wisconsin (USA)	2494
		Wispelt	2415
		Wissen Pfarrei	2619
		Wittlaer	188, 543, 623, 686, 701, 705, 720, 766, 802, 967, 1045, 1113, 1127, 1132, 1246, 1377, 1456, 1531, 1703, 1898, 1922, 1924, 1970, 2145, 2176, 2267, 2568, 2645, 2646, 2696, 2741, 2785, 2997, 3048, 3227
		Wittlich	1902
		Wittlich/Neuerburg(P)	362, 512, 543, 674, 700, 873, 912, 940, 1064, 1113, 1141, 1364, 1532, 1880, 1937, 2007, 2144, 2151, 2179, 2563, 2600, 2639, 2696, 2746, 2802, 3096, 3150, 3192
		Wittlich(P)	1568
		Wittlich?	2308
		Wöllstein	1674
		Wola/Rußland	2449
		Wollmerath	128, 1043, 2534, 3011
		Wolzburg	

Peter Melcher: Familienbuch der katholischen Pfarrei St. Petrus in Lieser 1648 – 1900

Wuppertal	2252		2908, 2967, 2977, 2988,
Wuppertal-Barmen	1455		3008, 3023, 3043, 3180
Ypern	2528	Zeltingen(P)	21, 59, 109, 242, 256, 320,
Zabern/Elsaß (F)	2559		379, 448, 466, 615-618,
Zeitenumbruch	963		647, 658, 678, 711, 761,
Zell	71, 237, 238, 353, 582, 780, 959, 994		796, 820, 828, 860, 939, 1101, 1123, 1199, 1228,
Zell-Kaimt	994		1271, 1283, 1342, 1356,
Zell-Merl	80		1357, 1364, 1485, 1580,
Zell(P)	71, 100, 461, 467, 513, 860, 944, 948, 966, 1364, 2707, 2796, 3183		1660, 1787, 1993, 2153, 2191, 2237, 2358, 2422, 2442, 2522, 2563, 2637,
Zeltingen	17, 18, 21, 30, 72, 240, 241, 494, 523, 616, 796, 802, 842, 1101, 1279, 1317, 1343, 1740, 1756, 1808, 1809, 1854, 1966, 2009, 2012, 2013, 2031, 2083, 2174, 2416, 2422, 2478, 2541, 2565, 2637, 2813,		2640, 2697, 2977, 2988, 3062, 3171, 3219
		Zemmer	2972
		Zerf	1642, 2223
		Züllingen/Bayern	3062
		Züsch	2673
		Zwoll	1847

Register der Berufe und Funktionen

Abt	928	Bergmann	2646
Ackerer	273, 279, 326, 355, 356, 414, 416, 426, 578, 580, 982, 1154, 1162, 1180, 1276, 1357, 1358, 1369, 1419, 1585, 1621, 1824, 1828, 1859, 1891, 1920, 2020, 2164, 2188, 2278, 2292, 2321, 2493, 2515-2517, 2764, 2785, 2798, 2804, 2806, 2862, 3038, 3081, 3212 1749	Bettler	848
Administrator	1749	Bettlerin	1216
Altarist	653, 759, 1244, 1953, 1959, 2023, 2043, 3019	Bierbrauer	1176, 1197
Amtmann	372, 850, 1016	Bildhauer	1164, 1924
Amtskellner	3225	Bischofskaplan	2139
Amtsschreiber	649	Blaufärber	470
Anstreicher	985, 1674, 2009, 3038	Bote	492, 1440
Anstreichermeister	1939	Brandschutzwächter	2163
Apotheker	473, 852, 2995	Briefträger	756, 2526
Arbeiter	1550, 2785	Büchsenmacher	966
Architekt	22, 2267	Bürgermeister	46, 781, 1068, 1364, 2603
Arzt	19, 215, 235, 761, 1961, 2269, 2740, 3009, 3154, 3155 1671	Chirurg	19, 51, 689, 1067, 1117, 1139, 2563
Aufseher	1671	Chorsängerin	977
Auswärtige	611, 1718, 2731	Dachdecker	603, 1775, 2054, 2167, 2173, 2174, 2179, 2181, 2192, 3213
Badischer Kellner	3091	Dachdecker?	2872
Bäcker	2, 114, 200, 203, 208, 210, 439, 526, 554, 610, 640, 641, 679, 680, 790, 855, 859, 878, 1113, 1227, 1271, 1278, 1279, 1321, 1334, 1337, 1340, 1355, 1376-1378, 1383, 1386, 1413, 1516, 1570, 1624, 1723, 2055, 2056, 2231, 2274, 2275, 2519, 2529, 2606, 2721, 2722, 2797, 3185	Dienstknecht	189, 367, 691, 693, 779, 845, 1137, 1162, 1199, 1322, 1474, 1723, 1791, 1812, 1863, 2232, 2253, 2303, 2325, 2376, 2378, 2391, 3013, 3054
Bäckerlehrling	2061	Dienstmagd	11, 34, 140, 209, 297, 360, 390, 393, 441, 442, 445, 470, 520, 543, 573, 574, 637, 685, 700, 760, 775, 837, 915, 995, 1045, 1119, 1161, 1168, 1218, 1401, 1431, 1595, 1598, 1622, 1633, 1665, 1684, 1688, 1741, 1800, 1867, 1898, 1994, 1999, 2083, 2199, 2205, 2208, 2217, 2262, 2347, 2377, 2387, 2445, 2456, 2461, 2493, 2501, 2516, 2555, 2682, 2684, 2868, 2922, 2968, 3074, 3097, 3215
Bäckermeister	1737, 2015, 2741	Diplom-Ingenieur	2418
Baroness	2280	Doktor	215
Bartscherer	805, 1424, 1787	Doktor Iuris	2818, 3225
Baumeister	22	Drechsler	1149, 1150, 1998
Bauunternehmer	2097	Einnehmer	925
Befehlshaber	2808	Eisenbahnbüroassistent	1014

Eisenbahner	1475	Heimattforscher	2424
Eisenbahnhilfsschaffner	3150	Hilfsschaffner	815
Eisenbahnschlosser	688	Hirte	1324
Eisenbahnunterassistent	1231	Hofmann	1276, 1752, 2426
Eisenhändler	239	Hofmann Löslicher Hof	231, 623, 2260, 3041, 3042
Eisenschmied	91, 433, 538, 791, 1394, 2182, 2294, 2333, 2358, 2558, 3000, 3015	Hofmann Löslicher Hof	2745
Eremit	746, 1971, 1979, 2735, 2766	Holzfaller	3053
Erzbischof	2102, 2946	Holzhauser	3063
Externe	515	Hüttenarbeiter	2893
Fährmann	896, 1808, 1809, 1921, 1966	Hufschmied	3015
Feldhüter	1624, 3217	Hutmacher	84, 856, 1540, 1892, 1932
Feldscherer	1961	Italiener	403, 888, 2549
Fenstermacher	67, 1126	Jäger	3031
Feuerwehrmann	1618, 1627, 2173, 2174, 3209	Kaiserlicher Knecht	1465
Fischer	105, 122, 133, 147, 148, 175, 221, 270, 275, 277, 293, 326, 330, 349, 412, 424, 430, 447, 460, 597, 834, 893, 895, 1058, 1075, 1082, 1086, 1235, 1358, 1541, 1542, 1544, 1549, 1883, 1885, 1888, 1890, 1894, 1896, 1897, 1899, 1900, 1902, 1904, 1989, 1993, 2001, 2165, 2178, 2451, 2456, 2461, 2481, 2482, 2932, 3137	Kaiserlicher Notar	650
Fleischer	520, 1073, 1115, 1487, 1538	Kaminfeger	1847
Förster	815, 1970, 2673, 3077	Kanoniker	1093, 1499, 2119
Forstverwalter	2224	Kaplan	1742, 1749, 1758
Franziskaner	52, 935, 937	Kappenmacher	2600
Franziskanerin	2141, 3048	Kapuzinermönch	1949, 2113, 2380, 2382- 2385, 2388, 2392, 2393, 2398, 2400, 2401, 2430, 2699, 3056
Franzose	590	Kaufmann	512, 936, 1133, 1138, 1169, 1462, 1855, 2128, 2304, 2305, 2602, 2603
Freimaurer	3001	Kellerer	372, 936, 2242, 2935, 3091
Friseur	805, 1424, 1787	Kellnerin	149
Frühmessner	257, 653, 924, 1953, 2963, 3019	Kesselflicker	2964
Fuhrmann	610, 698, 738, 964, 965, 1162, 1196, 1632, 2532, 3081	Kesselschmied	1528
Fußgendarmerie	2319	Kirchenschöffe	3, 45, 46, 49, 53, 59, 75, 114, 188, 192, 208, 212, 392, 414, 416, 421, 434, 438, 543, 614, 717, 788, 856, 960, 1058, 1116, 1147, 1258, 1265, 1282, 1338, 1339, 1352, 1477, 1586, 1626, 1652, 1683, 1771, 1921, 2108, 2236, 2435, 2467, 2519, 2563, 2568, 2609, 2633, 2690, 2695, 2710, 2832, 2845, 2848, 2849, 2852, 2986, 3045, 3048, 3056, 3061, 3121, 3172, 3193
Gärtner	1182, 2523	Klosteroberin	2570
Gärtnergehilfe	1965	Koch	1246
Gastwirt	144, 151, 219, 392, 426, 461, 646, 1037, 1044, 1139, 1140, 1199, 1378, 1507, 1717, 2059, 2208, 2528	Köchin	628, 2221
Gefreiter	2009	Königl. Kammerherr	2818
Geheimsekretär	2139	Krämer	1462
Gemeindegewaltige	546, 788, 961, 1974, 2849	Kriegsgefangener	1476
Gemeindegewaltiger	51, 650, 1735	Küfer	123, 205, 326, 434, 444, 461, 474, 487, 694, 882, 963, 1083, 1140, 1262, 1272, 1468, 1591, 1623, 1626, 1634, 1640, 1660, 1685, 1696, 1899, 1932, 1992, 1995, 2086, 2171, 2172, 2186, 2197, 2215, 2322, 2436, 2437, 2439, 2594, 2607, 2720, 2845, 2859, 2959, 3056, 3113, 3182, 3211, 3215
Gendarm	2176	Küfermeister	30, 1301, 3219
Gerber	188, 940, 942, 959, 1848, 1849, 2987	Küster	110, 552, 557, 812, 1154, 1983, 2250, 2327, 2499
Gerichtsschöffe	426, 614, 717, 780, 936, 960, 1214, 1333, 1607, 1921, 2563, 2690, 2852, 2997, 3045, 3048, 3056	Kuhhirte	117
Glasbläser	782, 784	Kurfürstlicher Beamter	2674
Glaser	67, 95, 862, 894, 1121, 1126, 1931, 2861	Kurfürstlicher Hofmann	605
Grabsteinmacher	1924	Kurierreiter	1970
Großindustrieller	2418		
Gutsbesitzer	2603, 2604		
Händler	936, 938, 940, 1169, 1550, 2546, 2549, 2550, 2796		
Handelsmann	239, 944, 1056, 3064		
Handlungsgehilfe	216		
Haushälterin	1366		
Hebamme	831, 1402, 1459, 1544, 1657,		

Peter Melcher: Familienbuch der katholischen Pfarrei St. Petrus in Lieser 1648 – 1900

Kurtrierer Hofmann	720, 1250	Postbote	587, 1970
Kutscher	522	Postdirektor	2117
Landvermesser	351, 1206	Posthalter	2104, 2105, 2107, 2113, 2117, 2573
Landwirt	505, 1945, 2034, 2838	Postmeister	1485, 1495, 2745, 3048
Lehrer	192, 331, 635, 747, 815, 876, 1006, 1192, 1380, 1437, 1451, 1452, 1639, 1755, 1911, 1914, 1953, 2038, 2238, 2239, 2250, 2251, 2270, 2320, 2327, 2374, 2499, 2770, 2788, 2939, 3002, 3065, 3105, 3152	Postmeisterin	2107, 3048
Lehrerin	861, 2373, 2797	Präbendat	49, 1101, 1877, 2017, 2467
Leineweber	103, 145, 980, 982, 1372, 2166, 2240, 3100	Preußischer Generalmajor	1453
Leutnant	2280	Priester	15, 49, 52, 236, 257, 323, 448, 476, 653, 793, 817, 928, 935, 937, 956, 987, 994, 1016, 1093, 1101, 1159, 1198, 1217, 1244, 1282, 1328, 1350, 1499, 1574, 1577, 1724, 1735, 1742, 1749, 1753, 1757, 1877, 1879, 1948, 1949, 2017, 2023, 2043, 2106, 2113, 2119, 2139, 2147, 2249, 2271, 2307, 2380, 2382- 2385, 2388, 2392, 2393, 2398, 2400, 2401, 2430, 2467, 2521, 2563, 2687, 2699, 2753, 2763, 2886, 2926, 2997-2999, 3019, 3027, 3048, 3056, 3156, 3161
Malermeister	3026	Priesteranwärter	953, 1101
Maurer	89, 98, 127, 186, 325, 361, 374, 413, 419, 425, 428, 553, 570, 572, 578, 581, 621, 636, 701, 760, 771, 1232, 1365, 1367, 1372, 1539, 1773, 1926, 2019, 2045, 2136, 2168, 2175, 2292, 2361, 2584, 2669, 2857, 2863, 2864, 2971, 3208	Profess	936
Mediziner	761, 1139	Ratsherr	546, 780
Messerschmied	1150, 1151	Ratsschöffe	547
Metzger	3, 441, 520, 795, 867, 1073, 1122, 1127, 1141, 1246, 1538, 1715, 1717, 2140, 2151, 2676, 2689, 2712, 3071, 3181	Rechtsanwalt	2819
Militärattache	1453	Rektor	15, 2106, 2687, 3027
Milizsoldat	1112	Rinderhirte	754, 2408, 2409
Mühlenmeister	1130	Sänger	1342
Müller	35, 36, 369, 370, 467, 669, 725, 996, 1043, 1204, 1253, 1297, 1944, 2136, 2137, 2295, 2585, 2811, 3035, 3036	Sängerin	977
Musketier	2361	Sattler	2656, 3064
Nachtwächter	785, 1567	Sattlermeister	801
Näherin	1183, 1935, 2450	Schachtmeister	1132
Nagelschmied	71, 76, 90, 91, 94, 100, 108, 237, 238, 861, 863, 876, 2032, 3137, 3160	Schafhirte	683, 2605
Nesselweber	1865	Schieferdecker	700
Notar	539, 686, 2819	Schiffbauer	1027
Notariats-Sekretär	2127	Schiffer	79, 83, 92, 93, 96, 101, 109, 124, 126, 140, 141, 222, 249, 328, 329, 628, 632, 804, 895- 897, 983, 1875, 1993, 1999, 2080, 2134, 2443, 2729, 2796, 2934, 3212
Ordensbruder	476, 928, 935-937, 2113, 2380, 2382-2385, 2388, 2392, 2393, 2398, 2400, 2401, 2430, 2699	Schlosser	100, 226, 857, 966, 1583, 3015
Ordensschwester	120, 476, 1342, 2141, 2563, 3048	Schmied	202, 477, 480, 729, 730, 757, 775, 1219, 1323, 1352, 2372, 2554, 2582, 2591, 2759, 3001, 3002, 3083, 3183
Orgelbauer	1516	Schneider	143, 427, 598, 701, 1008, 1053, 1054, 1133, 1426, 1531, 1638, 1767, 1952, 1987, 1997, 2028, 2050, 2060, 2081, 2142, 2356, 2487, 2769, 2806, 2908, 3101, 3111
Organist	100, 2355	Schöffe	18, 1337
Pastor	52, 236, 448, 476, 759, 924, 928, 987, 994, 1016, 1101, 1159, 1217, 1282, 1350, 1574, 1577, 1724, 1733, 1735, 1742, 1749, 1753, 1757, 1959, 2139, 2147, 2307, 2521, 2753, 2763, 2886, 2926, 2997, 2999, 3019	Scholaster	2119
Pastorenmagd	658, 1983	Schornsteinfegermeister	2883
Paulsbruder	746, 1971, 1979, 2735, 2766	Schreiber	539, 1364, 2886
Pfarrer	15, 1282, 1758, 2608	Schreiner	646, 757, 858, 1126, 1157, 1277, 1421, 1829, 2049, 2052, 2058, 2185, 2375, 2588, 2646
Pferdepfleger	728, 958	Schreinerlehrling	2600
Pferdewirt	958	Schuhmacher	34, 877, 1677, 1935, 2416

Peter Melcher: Familienbuch der katholischen Pfarrei St. Petrus in Lieser 1648 – 1900

Schulmeister	2270, 2499, 3045		2178, 2187, 2189, 2198,
Schultheiß	2745		2203, 2303, 2306, 2312,
Schumacher	283, 326		2352, 2355, 2361, 2413,
Schuster	47, 99, 148, 314, 571, 701, 754, 777, 829, 986, 1128, 1256, 1269, 1275, 1296, 1338, 1459, 1461, 1494, 1546, 1616, 1631, 1633, 1645, 1646, 1649, 1679, 1714, 1772, 1774, 1776, 1780, 1791, 1877, 1925, 1927, 1930, 1988, 2053, 2057, 2135, 2159, 2180, 2193, 2201, 2332, 2357, 2360, 2362, 2480, 2483, 2837, 2860, 2873, 2910, 2918, 2998, 3059, 3114, 3123, 3214		2447, 2504, 2525, 2530, 2532, 2534, 2535, 2615, 2643, 2646, 2659, 2665, 2680, 2713, 2774, 2822, 2862, 2863, 2867, 2879, 2988, 3132, 3134-3136, 3138, 3148, 3216, 3217
Schweinehirt	2032, 3212		1622
Seiler	995	Tagelöhnerin	1622
Sekretär	1189, 1364, 2219, 3092	Tischler	2281
Soldat	14, 148, 213, 216, 361, 375, 498, 586, 590, 611, 627, 706, 809, 816, 863, 878, 911, 985, 1018, 1075, 1152, 1170, 1200, 1205, 1208, 1301, 1398, 1542, 1552, 1591, 1674, 1696, 1718, 1750, 1932, 1960, 1965, 2061, 2205, 2220, 2251, 2301, 2343, 2361, 2396, 2410, 2411, 2449, 2454, 2506, 2528, 2589, 2654, 2667, 2725, 2731, 2808, 2818, 2886, 2891, 3026, 3090, 3104	Töpfer	2931
		Uhrmacher	2096
		Unteramtman	1748
		Vagabundus	14, 33, 391, 515, 516, 732, 848, 1017, 1048, 1216, 1229, 1456, 1517-1520, 1754, 1825, 1951, 1960, 2103, 2299, 2300, 2302, 2403, 2405, 2406, 2413, 2428, 2675, 2683, 2749-2751, 2821, 2940, 2964, 2978, 2982, 3014, 3058, 3089, 3199, 3203, 3226
		Verwalter	2973
		Viehhirte	2426
		Vikar	236, 1093
		Vollziehungsbeamter	1012, 2771
		Voreheliche Geburt	277, 1124, 1363, 1381, 1548, 1614, 1622, 1650, 1654, 1662, 1665, 1777, 1887, 1893, 1898, 1905, 2029, 2177, 2183, 2373, 2583, 2711, 2719, 3148
		Wächter	1671
Spitalmeister	603	Wagenbauer	115, 2921
Sprachforscher	235	Waldhüter	110, 1503
Staatsangestellter	711	Walzwerkerarbeiter	2229
Steinmetz	185, 186, 374, 886, 887-889, 2181, 2429	Wasserbauarbeiter	1237
		Wasserbauwerkmeister	1556
Stellmacher	1187	Weber	982, 1356, 1389
Steueraufseher	2528	Weichensteller	702
Steuerbote	2771	Weinhändler	2176, 2861
Steuereinnnehmer	643, 1012, 3076	Weinkellerarbeiter	1796
Stifterin	3012	Winzer	20, 34, 57-63, 68, 70, 74, 77, 79-81, 83-85, 87, 88, 91, 92, 94-99, 102, 103, 106-108, 112, 114, 118, 119, 130, 131, 137, 144, 201, 204, 206, 212, 213, 220, 239, 247, 263, 266, 270, 272, 273, 275-282, 284- 286, 288, 290, 292, 294, 305, 320, 324, 326, 327, 354-356, 359, 360, 367, 384, 408, 410, 412, 414-418, 420, 421, 423, 424, 426, 429, 430, 432-434, 437, 438, 442-444, 448, 452, 456, 457, 462, 480, 493, 498, 567, 568, 570, 571, 576, 578, 579, 581, 583, 584, 586, 615, 617-621, 628, 635, 636, 698- 700, 726, 772, 798, 826, 827, 829-832, 856, 858, 862, 863, 868, 874, 878, 893-897, 899, 902, 904, 908, 926, 938-941, 943-945, 947, 948, 952, 953, 961, 963-965, 1004, 1007- 1009, 1026, 1042, 1054, 1073, 1081, 1101, 1121,
Straßen-/Wegeaufseher	2646		
Strumpfwirker	70, 1635		
Student	192, 647, 650, 1037, 1101, 1350, 1485, 1820, 2818, 2851		
Tabakarbeiter	434		
Tagelöhner	85, 87, 93, 103, 134, 138, 206, 230, 247, 264, 276, 293, 328, 360, 398, 422, 428, 436, 581, 629, 635, 636, 727, 755, 829, 832-834, 836, 883, 963, 965, 968, 969, 983, 1009- 1011, 1021, 1028, 1079, 1085, 1129, 1132, 1150, 1180-1182, 1232, 1238, 1279, 1290, 1356, 1365, 1367-1369, 1381, 1382, 1541, 1543, 1544, 1546, 1547, 1550, 1552, 1633, 1643, 1655, 1664, 1668, 1773, 1775, 1781, 1784, 1799-1801, 1828-1830, 1832, 1845, 1850, 1861, 1865, 1895, 1897, 1987, 1998, 2028, 2030, 2031, 2035, 2052, 2082, 2168, 2174,		

1122, 1126, 1140, 1147,		2444, 2446, 2447, 2483,
1152, 1162, 1169, 1178,		2485, 2487, 2515-2517,
1180, 1200, 1220, 1258-		2541, 2542, 2555, 2584,
1262, 1264-1268, 1271-1274,		2586-2590, 2643, 2656,
1277-1284, 1286, 1301,		2662, 2663, 2665, 2680,
1317, 1349, 1353, 1355,		2709, 2710, 2712, 2713,
1357, 1359, 1362, 1367,		2715, 2717, 2720, 2721,
1369, 1372-1375, 1382,		2724, 2725, 2727, 2764,
1384, 1386-1388, 1419-1421,		2771, 2796, 2797, 2803,
1424, 1426, 1466, 1467,		2804, 2806, 2826, 2856-
1502, 1505, 1507, 1525,		2862, 2865, 2866, 2869,
1529, 1538, 1540, 1543,		2871, 2877, 2891, 2892,
1544, 1580-1590, 1597,		2901, 2908-2910, 2917-2921,
1606, 1607, 1610-1613,		2956, 2958, 2959, 2986,
1617-1621, 1623, 1625,		2987, 3000-3002, 3004,
1626, 1628, 1630-1637,		3007, 3038, 3072, 3079,
1639, 1642, 1644, 1645,		3081-3083, 3086, 3124-3127,
1647, 1648, 1652, 1653,		3132, 3206-3213, 3215, 3216
1657, 1697, 1703, 1714,	Winzergehilfe	1398, 2454, 2506, 2528, 2667
1735, 1740, 1762, 1764-	Wirt	51, 672, 1097, 1169, 2321,
1766, 1768, 1770, 1772-		2986
1775, 1778, 1779, 1781,	Wollarbeiter	230
1782, 1799, 1808, 1822,	Wollweber	1635, 1871
1828, 1845, 1891, 1892,	Württemberg. Kammerherr	2277
1903, 1920, 1925, 1926,	Zementarbeiter	3054
1939, 1986, 1988, 1990,	Zender	40, 1061, 1211, 2108, 2121,
1992, 1996-1998, 2002,		2268, 2845, 2849, 3056
2012, 2018, 2020, 2021,	Ziegelmacher	1277
2028, 2030, 2047-2049,	Ziegler	1627
2054, 2057, 2137, 2159-	Zigarrenarbeiter	2005
2162, 2164, 2166, 2167,	Zigarrenmacher	2618
2169-2172, 2174, 2178,	Zimmermann	386, 862, 1109, 1131, 1294,
2179, 2181, 2182, 2185,		1667, 1740, 1770, 2049,
2186, 2189, 2190, 2194,		2559, 2585, 2589
2204-2206, 2220, 2240,	Zisterzienserin	2563
2293, 2303, 2343, 2345,	Zitronenkrämer	2546
2347-2351, 2358, 2359,	Zöllner	1224
2363, 2365, 2367, 2369,	Zollinspektor	1222
2371, 2436, 2438-2442,	Zollvisitor	1224

© WGfF-DigiBib
2022

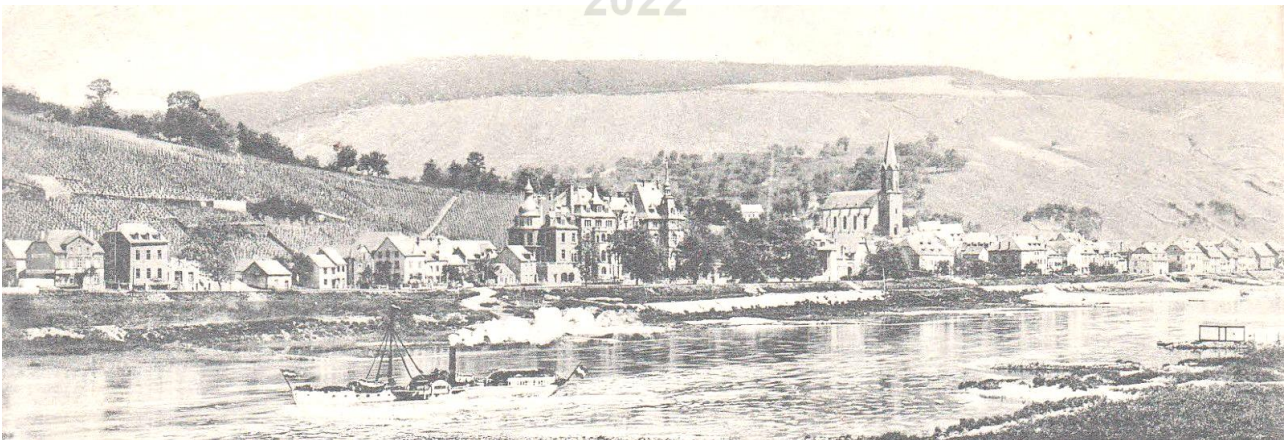

Zur Beachtung

Die vorstehend aufgeführten Register liefern nicht nur Namen und Orte oder Berufe, sondern darüber hinaus eine Fülle an Informationen, die Einblicke in soziale oder wirtschaftliche Verhältnisse geben können. Einige wenige Suchbegriffe werden hier folgend aufgeführt.

Soldat	14, 148, 213, 216, 361, 375, 498, 586, 590, 611, 627, 706, 809, 816, 863, 878, 911, 985, 1018, 1075, 1152, 1170, 1200, 1205, 1208, 1301, 1398, 1542, 1552, 1591, 1674, 1696, 1718, 1750, 1932, 1960, 1965, 2061, 2205, 2220, 2251, 2301, 2343, 2361, 2396, 2410, 2411, 2449, 2454, 2506, 2528, 2589, 2654, 2667, 2725, 2731, 2808, 2818, 2886, 2891, 3026, 3090, 3104
1. Weltkrieg	148, 213, 216, 361, 586, 704, 809, 815, 863, 878, 908, 948, 985, 1152, 1301, 1398, 1552, 1591, 1674, 1696, 1932, 1965, 2061, 2068, 2205, 2220, 2454, 2506, 2528, 2589, 2667, 2725, 2803, 2818, 2886, 2891, 3142
Zwilling	41, 49, 50, 58, 93, 116, 127, 195, 262, 266, 275, 279, 281, 319, 330, 359, 404, 409, 415, 418, 438, 443, 449, 470, 485, 511, 537, 581, 617, 621, 636, 660, 768, 841, 844, 860, 861, 870, 881, 889, 912, 982, 1011, 1030, 1049, 1066, 1068, 1078, 1079, 1126, 1238, 1257, 1283, 1294, 1296, 1304, 1343, 1352, 1357, 1364, 1373, 1427, 1436, 1487, 1488, 1500, 1546, 1584, 1698, 1752, 1764, 1793, 1819-1821, 1886, 1891, 1897, 1903, 1982, 1992, 2035, 2037, 2124, 2143, 2144, 2153, 2156, 2158, 2170, 2181, 2185, 2220, 2306, 2340, 2361, 2436, 2442, 2451, 2452, 2487, 2500, 2578, 2582, 2585, 2590, 2591, 2600, 2624, 2665, 2694, 2707, 2712, 2819, 2852, 2858, 2860, 2862, 2869, 2924, 2986, 2991, 3136, 3201
Drilling	2513
Auswanderung	120, 135, 287, 431, 434, 450, 451, 454, 476, 585, 587, 947, 949, 1228, 1304, 1669, 1673, 2027, 2313, 2449, 2522, 2646, 2676, 2988, 3001
Dispens	58, 61, 64, 77, 87, 90, 92, 95, 200, 324, 326, 408, 410, 423, 429, 567, 614, 617, 937, 982, 1074, 1076, 1079, 1082, 1103, 1258, 1261, 1262, 1267, 1268, 1270, 1273, 1320, 1374, 1420, 1507, 1585, 1775, 1819, 1989, 1990, 2161, 2163, 2164, 2167, 2171, 2172, 2180, 2341, 2343, 2347, 2349, 2353, 2358, 2433, 2437, 2480, 2586, 2643, 2721, 3081
Auswärtige Eheleute	28, 189, 390, 520, 691, 693, 773, 799, 1137, 1168, 1315, 1863, 1915, 2278, 2321, 2501
Altersschwäche	256, 612, 624, 2285, 2395
vom Baum erschlagen	1066
Brustenge	1417
caduco obnoxio	933
Cholera	109, 835, 966
Epilepsie	7, 352
ertrunken in der Mosel	26, 63, 285, 298, 328, 354, 534, 723, 1115, 1225, 1275, 1358, 1487, 1500, 1570, 1651, 1663, 1989, 2125, 2134, 2404, 3072, 3137, 3205
Fallsucht	933
Katarrh	2479
im Kindbett	567, 652, 1066, 1502, 1503, 2696, 3097
morbus pectoralis	1417
nach langer Krankheit	624, 1750, 2635, 2854
nach langen Schmerzen	813
Pocken	29, 48, 49, 52, 195, 261, 556, 614, 709, 891, 1068, 1488, 1495, 1571, 1574, 1752, 1817, 1983, 2079, 2336, 2340, 2641, 2694, 2695, 2852, 2853, 3093, 3196
Ruhr	193, 565, 625, 666, 820, 822, 823, 873, 1040, 1064, 1067, 1114, 1119, 1211, 1416, 1493, 1494, 1533, 1534, 1752, 1969, 2154, 2237, 2288, 2289, 2641, 2792, 2851, 2852, 2905, 2906, 2997, 3096, 3097, 3123, 3196
Schlaganfall	1050, 1571, 1761, 2336, 2467
Schwerer Sturz	2160
Wassersucht	543, 852, 1038, 1416, 1487, 1531, 1882, 2851, 3111, 3121, 3202
Tod im Badehaus	1346
Tuberkulose	192, 545, 613, 626, 667, 852, 934, 1065, 1068, 1244, 1338, 1816, 1878, 1880, 2045, 2124, 2154, 2569, 2633, 2691, 2851, 2854, 3045, 3198





VERÖFFENTLICHUNGEN DER WESTDEUTSCHEN GESELLSCHAFT FÜR FAMILIENKUNDE E.V.

Bitte bestellen Sie einfach und bequem über den Internet-shop der WGfF

<http://www.wgff-shop.de>

(beachten Sie dort aktuelle Preise, Antiquariat und Schnäppchen)

Aus unserer Publikationsreihe sind lieferbar:

(Preise für unsere Mitglieder in Klammern)

MITTEILUNGEN der WGfF

Bd. 28	Mitteilungen der WGfF, Band I: 1913-1917. Nachdruck Sonderpreis	(13,50 €)	18,- €
Bd. 29	Mitteilungen der WGfF, Band II: 1918-1921. Neudr. digital überarb. Originalh	(34,50 €)	46,- €
Bd. 34	Mitteilungen der WGfF, Band III-IV: 1922-1926. Nachdruck	(22,50 €)	30,- €
Bd. 43	Mitteilungen der WGfF, Band V-VI: 1926-1930. Nachdruck	(22,50 €)	30,- €
Bd. 48	Mitteilungen der WGfF, Band VII-VIII: 1931-1936. Nachdruck	(22,50 €)	30,- €
Bd. 51	Mitteilungen der WGfF, Band IX-XIII: 1937-1944. Nachdruck	(22,50 €)	30,- €
Bd. 103	Mitteilungen der WGfF, Band XVIII-XX: 1957-1962. Originalhefte gebunden		31,- €
Bd. 105	Mitteilungen der WGfF, Band XXIII-XXIV: 1967-1970. Originalhefte gebunden		31,- €
Bd. 116	Mitteilungen der WGfF, Band XXVII-XXVIII: 1975-1978. Originalhefte gebunden		35,- €
Bd. 117	Mitteilungen der WGfF, Band XXIX-XXX: 1979-1982. Originalhefte gebunden		35,- €
Bd. 118	Mitteilungen der WGfF, Band XXXI-XXXII: 1983-1986. Originalhefte gebunden		35,- €
Bd. 119	Mitteilungen der WGfF, Band XXXIII-XXXIV: 1987-1990. Originalhefte gebunden		35,- €
Bd. 192	Mitteilungen der WGfF, Band XXXV-XXXVI: 1991-1994. Originalhefte gebunden		35,- €
Bd. 253	Mitteilungen der WGfF, Band XXXVII-XXXVIII: 1995-1998. Originalhefte gebunden		35,- €
Bd. 275	Mitteilungen der WGfF, Band XXXIX-XL: 1999-2002. Originalhefte gebunden		35,- €

Einbanddecken für die »MITTEILUNGEN« in Ausführung der vorgenannten Bände (Bibliotheksleinen mit Goldprägung) 6,- €
sind mit den Beschriftungen für **Band 35/36 (1991-1994)**, **Band 37/38 (1995-1998)**, **Bd. 39/40 (1999-2002)** zu je 6,- €,
für **Bd.41/42 (2003-2006)** zu 9,- € und **Bd. 43/44 (2007-2010)** zu je 10,- € ebenfalls erhältlich. 9,- €
(Bei Bestellung bitte die gewünschten Bandnummern angeben.) 10,- €

Einzelveröffentlichungen:

		Euro	Euro
Bestnr.:	Johannes Stöber: Familie Crop / Kropp heute Kropf (Olsberg) / Cropp	(34,50)	46,-
F 07:	(Hamburg) aus Brilon (Westfalen). Köln 1995. 345 S., DIN A 4.		
Bestnr.:	Johannes Stöber: Die Sippe zum Windhaus. Teil 1: Geschichte des Ge-	(21,-)	28,-
F 08:	schlechtes zum Windhaus auf dem Großen und Kleinen Windhaus i. Kirchspiel Neuenkirchen bei Melle sowie in Osnabrück von 1080 bis 1808 / Übergang nach Iburg (1610) / Literaturverzeichnis. Teil 2: Familie Windmann. Köln 1997. X+96 u. XIV+90 S., DIN A 4.		
Bestnr.:	Johannes Stöber: Die Sippe zum Windhaus.	(24,-)	32,-
F 09:	Teil 3: Familie Windhorst. Köln 1996. XVIII+240 S., DIN A 4.		
Bestnr.:	Johannes Stöber: Die Sippe zum Windhaus.	(27,-)	36,-
F 10:	Teil 4: Familie Windhoff. Köln 1997. X+262 S., DIN A 4.		
Bestnr.:	Johannes Stöber: Die Sippe zum Windhaus.	(7,50)	10,-
F 11:	Teil 5: Familie Windhorst. Köln 1997. VIII+62 S., DIN A 4.		
Bestnr.:	Johannes Stöber: Ahnenliste für den Dreizehnlinden-Dichter Friedrich Wilhelm	(6,-)	8,-
F 12:	Weber (1813-1894). Köln 1999. 50 S., DIN A 4.		
Bd. 264	Jörg Matthias Braun: „ad rei perpetuam memoriam“ Das Schöffebuch zu Bernkastel von 1526 bis 1682 (mit rückwirkenden Eintragungen ab 1494) Köln 2010. 840 S. karton. Einbd., DIN B 5.	(28,50)	38,-
Bd. 285	100 Jahre Westdeutsche Gesellschaft für Familienkunde 1913-2013: Festschrift. Köln 2013. 300 S. karton. Einband, DIN B 5.	(15,- €)	20,- €
Bd. 322	Jörg Matthias Braun: Die Geschichte des Heilig-Geist-Hospitals zu Bernkastel – von seinen Anfängen bis zum Jahr 1750. Köln 2016. 528 S., kartoniert, DIN B 5	(21,-)	28,-
Bd. 323	Herbert Weffer: Meine Familienwappen Köln 2016 166 S., brosch. DIN A 5	(21,-)	28,-
Bd. 325	Jörg M. Braun: Die Chronik des Pastors Philipp Jakob Schien aus Bern- Bernkastel (1706 - 1748). Köln 2017. DIN B 5, kartoniert, 180 S.	(9,-)	12,-
Bd. 341	Jörg M. Braun: Johann Meisterburg – der Brandstifter von Bernkastel Köln 2019. 176 S., kartoniert, DIN B 5	(9,-)	12,-
Bd. 342	Karl Heinz Bernardy: Ehedispensen im oberen Erzbistum Trier 1731 – 1748 Köln 2020. 224 S. DIN B 5, kartoniert	(10,50)	14,-

		Euro	Euro
Ortsfamilienbücher:			
Bd. 13	Johannes Jansen: Honnefer Familienbuch. Bd. II.: 1810-1875. Köln 1979. 495 S.	(9,-)	12,-
Bd. 81	Helmut Schommer: Familienbuch Miesenheim (bei Andernach) 17.-19. Jahrh. Köln 1996. 626 S.	(18,-)	24,-
Bd. 86	Wilhelm Pauli: Familienbuch Bonn – Dottendorf für die Zeit von 1620-1899. Köln 1996. 195 S.	(6,-)	8,-
Bd. 107	Franz Josef Karbach / Josef Schmieden / Hans Finzel: Kath. Familienbuch Pfarrei Sponheim 1683-1892. Köln 1999. 715 S.	(18,-)	24,-
Bd. 109	Alois Schleder: Familienbuch Wolsfeld nach 1797. Köln 1999. 155 S.	(6,-)	8,-
Bd. 111	Werner Naumann: Familienbuch der Pfarrei Mettendorf Dekanat Neuerburg 1641-1900. 2 Teile. Köln 1999. 472+471 S.	(18,-)	24,-
Bd. 121	Günther Ellenberger: Familien der Gemeinde Repelen zwischen 1675 und 1800. Zusammengestellt nach den Kirchenbüchern der ev. Gemeinde Repelen, heute 47445 Moers – Repelen. Köln 2000. 191 S.	(7,50)	10,-
Bd. 122	Thomas J. Schmitt: Die katholische Militärgarnisonspfarrkirche St. Maximin in Trier 1837-1876. Köln 2000. 216 S.	(7,50)	10,-
Bd. 124	Karl H. Boley: Beiträge zur Ortsgeschichte von Bergheim / Sieg mit Mülleko- ven : Die Familien vor 1809. Neudruck der Ausgabe 1992. Köln 2000. 77 S.	(9,-)	12,-
Bd. 125	Karl H. Boley: Beiträge zur Ortsgeschichte von Mondorf / Siegkreis : Die Fami- lien vor 1809. Neudruck der Ausg. 1992. Köln 2000. 112 S.	(10,50)	14,-
Bd. 143	Peter Schößler: Familienbuch Lötzbeuren (Hunsrück) 1650-1850. Köln 2000. 258 S.	(7,50)	10,-
Bd. 145	Peter Buchholz: Familienbuch der kath. Pfarrgemeinde Menzelen 1650-1800 Köln 2000. 170 S.	(9,-)	12,-
Bd. 148	Wilhelm Pauli: Familienbuch St. Martin (Bonn) 1645-1798. Köln 2001. 500 S.	(21,-)	28,-
Bd. 149	Heinz Augustin: Familienbuch der Katholischen Pfarrei Happerschoß 1673- 1809 mit Heisterschoß und Bröl . Köln 2001. 687 S.	(18,-)	24,-
Bd. 150	Thomas J. Schmitt: Die katholischen Pfarrei Maria Heimsuchung in Hamm an der Saar 1681-1899. Köln 2001. 278 S.	(10,50)	14,-
Bd. 152	Josef Schmieden: Familienbuch der katholischen Pfarrei St. Matthäus Bad Sobernheim 1664-1880. Teil 1: Die Familien A-M. Teil 2: Die Familien N-Z, Register. Köln 2001. zus. 1185 S.	(27,-)	36,-
Bd. 153	Karl H. Boley: Beiträge zur Ortsgeschichte von Mülheim am Rhein (Köln): Die Familien vor 1809 (kath.). Neudruck der Ausgabe 1993. Köln 2001. 384 S.	(21,-)	28,-
Bd. 154	Karl H. Boley: Beiträge zur Ortsgeschichte von Rheidt / Siegkreis : Die Fami- lien vor 1809. Neudruck der Ausgabe 1992. Köln 2001. 76 S.	(9,-)	12,-
Bd. 155	Karl Oehms / Thomas J. Schmitt: Die katholische Pfarrei St. Martin in Kinheim – Kindel an der Mosel (1671) 1803-1899. Köln 2001. 421 S.	(13,50)	18,-
Bd. 159	Hans Jürgen Geiermann: Familienbuch der Stadt Sinzig mit Westum und Koisdorf sowie einzelnen Höfen und Mühlen. – Kath. Pfarre St. Peter Sinzig 1627-1798 (1830) – Kath. Pfarre St. Peter zu Westum 1798-1815 (1830). Köln 2002. 724 S.	(21,-)	28,-
Bd. 160	Friedrich Felgenheier / Clemens Theis: Die Familien des Kirchspiels Arenberg- Immendorf 1648-1874. Köln 2002. 228 S.	(10,50)	14,-
Bd. 161	Alois Schleder: Familienbuch Irrel – Pfarrei St. Ambrosius mit Filiale St. Niko- laus Prümzurlay 1639-1899. Köln 2002. 406 S.	(13,50)	18,-
Bd. 164	Thomas J. Schmitt: Die katholische Pfarrei St. Martin in Wiesbaum mit St. Se- bastian in Mirbach 1754-1899 – Familienbuch. Köln 2002. 327 S.	(12,-)	16,-
Bd. 165	Thomas J. Schmitt: Die Dompfarrei Sankt Petrus in Trier (1810) 1827-1899. Köln 2002. 155 S.	(10,50)	14,-
Bd. 166	Matthias Emil Hubsch: Die Pfarrei St. Peter und Paul in der Grenzortschaft Wallendorf (Kreis Bitburg-Prüm) mit den Filialen Ammeldingen und Biesdorf 1744-1899 sowie den heutigen luxemburger Filialen Dillingen , Pfarrei Befort 1744-1807 und Hösdorf , Pfarrei Reisdorf 1744-1822. Köln 2002. XXII+486 S.	(18,-)	24,-
Bd. 167	Beate Busch-Schirm: Bürger- und Familienbuch Leutesdorf / Rhein. Teil II: 1800 bis 1899. Köln 2002. IX+663 S.	(25,50)	34,-
Bd. 169	Leo Schuh: Die katholische Pfarrei St. Laurentius in Waldrach an der Ruwer mit der (früheren) Filiale St. Nikolaus in Kasel 1681-1899. Köln 2002. LXVI+626 S.	(24,-)	32,-

		<i>Euro</i>	<i>Euro</i>
Bd. 170	Heinz Augustin: Familienbuch der Evangelischen Kirchengemeinde Roxheim 1691-1905. Köln 2002. 967 S.	(33,-)	44,-
Bd. 171	Heinz Augustin: Familienbuch der Evangelischen Kirchengemeinde Gutenberg 1691-1905. Köln 2002. 435 S.	(15,-)	20,-
Bd. 172	Heinz Augustin: Familienbuch der Evangelischen Kirchengemeinde Hargesheim 1691-1905. Köln 2002. 467 S.	(15,-)	20,-
Bd. 173	Karl H. Boley: Beiträge zur Ortsgeschichte von Geistingen (Hennef): Die Familien vor 1809. Neudruck der Ausg. 1996. Köln 2002. 504 S.	(31,50)	42,-
Bd. 174	Gerhard Hentschel: Oberwinter St. Laurentius 1702-1899 - Familienbuch. Köln 2003 XIV+467 S., DIN A 5	(15,-)	20,-
Bd. 175	Gerhard Hentschel: Unkelbach St. Remigius mit Oedingen St. Gertrud 1700-1899 - Familienbuch. Köln 2003. XIV+316 S., DIN A 5	(12,-)	16,-
Bd. 176	Thomas J. Schmitt / Heinrich Th. Weber: Birresborn St. Nikolaus 1803-1899 - Familienbuch. Köln 2003. 420 S., DIN A 5	(13,50)	18,-
Bd. 178	Heribert Scholer: St. Medardus in Mehring (1645) 1744-1899, Familienbuch mit Longen – Lörsch und Pölich St. Andreas. Köln 2003. XIX+905 S., kartonierter Einbd., DIN A 5	(34,50)	46,-
Bd. 179	Hans-J. Geiermann: Familienbuch St. Nikolaus in Hallschlag , mit Scheid , Köppheck , Schopphof und Steinebrück 1730-1899. Köln 2003. IX+337 S., DIN A 5	(12,-)	16,-
Bd. 180	Mathias Emil Hubsch: Familienbuch Geichlingen St. Laurentius 1779-1899 mit Bauler , Nasingen und Bierendorf . Köln 2003. 240 S., DIN A 5	(13,50)	18,-
Bd. 181	Alfred Schaaf: Burgensium in Wesalia – Familienbuch der Stadt Oberwesel am Rhein (1597) 1642-1896. Köln 2003. Kunstledereinbd. 1154 S., DIN A 4	(60,-)	80,-
Bd. 184	Thomas J. Schmitt: Die katholische Pfarrei St. Marien in Beurig an der Saar (1631) 1815-1899 - Familienbuch. Köln 2004. 435 S., DIN A 5	(13,50)	18,-
Bd. 185	Thomas J. Schmitt / Matthias Peters: Die katholische Pfarrei St. Martin in Serrig an der Saar (1620) 1804-1899 – Familienbuch. Köln 2004. 481 S., DIN A 5	(15,-)	20,-
Bd. 186	Karl H. Boley: Beiträge zur Ortsgeschichte von Zündorf . [Niederzündorf ab 1706, Oberzündorf ab 1770 bis 1875]. Erweiterte Neuauflage der im Selbstverlag erschienen Ausgabe von 1991 Köln 2004. 534 S. kart. Einbd., DIN A 4.	(36,-)	49,-
Bd. 189	Margarete Hergarten / Rudolf Schwan: Die katholische Pfarrei St: Martin in Waldhilbersheim 1580-1899. Familienbuch. Köln 2004. XXVII+434 S., DIN A 5	(13,50)	18,-
Bd. 194	Karl H. Boley: Beiträge zur Ortsgeschichte von Heumar : Die Familien von 1698-1809. Neudruck der Ausgabe 1990. Köln 2004. 83 S., DIN A 4	(9,-)	12,-
Bd. 195	Karl H. Boley: Beiträge zur Ortsgeschichte von Urbach - Eil - Porz - Elsdorf : Die Familien von 1754-1809. Neudruck der Ausgabe 1990, Köln 2004. 166 S., DIN A 4	(13,50)	18,-
Bd. 196	Günther Ellenberger: Familien der Gemeinde Hochemmerich zwischen 1650 und 1800. Köln 2004. 247 S., DIN A 5	(13,50)	18,-
Bd. 199	Josef Segschneider: Die Familien aus Badorf, Eckdorf, Geildorf und Pingsdorf 1625-1875. Neudruck der Ausgabe 2003, Köln 2004. 978 S., DIN A 4.	(36,-)	48,-
Bd. 200	Matthias Heinen: Die katholische Pfarrei Sankt Sebastian in Niederstadtfeld 1697-1903 mit Oberstadtfeld . Köln 2004. XXXII+425 S. DIN A 5.	(13,50)	18,-
Bd. 201	Karl H. Boley: Beiträge zur Ortsgeschichte von Langel : Die Familien von 1720-1809. Neudruck der Ausgabe 1990. Köln 2004. 94 S., DIN A 4.	(9,-)	12,-
Bd. 202	Karl H. Boley: Beiträge zur Ortsgeschichte von Wahn und Lind : Die Familien von 1770-1809. Neudruck der Ausgabe 1989. Köln 2004. 70 S., DIN A 4.	(9,-)	12,-
Bd. 203	Thomas J. Schmitt: Die katholische Pfarrei St. Briktius in Oberemmel mit der ehemals freien Kapellengemeinde Sankt Donatus und Catharina in Kommelingen (1634) 1721-1899. Köln 2005. 722 S., DIN A 5.	(19,50)	26,-
Bd. 205	Peter Melcher: Die katholische Pfarrei St. Peter in Osann mit der früheren Filiale in Monzel 1620-1899. Köln 2005. 724 S., DIN B 5.	(30,-)	40,-
Bd. 206	Friedrich Felgenheier: Die Familien Horchheims [Koblenz] 1653-1874. Köln 2005. XVI+469 S. DIN A 5.	(15,-)	20,-

		Euro	Euro
Bd. 207	Karl G. Oehms: Der Weinort Ürzig „... mit des Jahrs scheinenden Blumen“ zwischen 1522 und 1900. Familienbuch. Köln 2005. XIV+830 S. karton. Einbd., DIN A 5.	(30,-)	40,-
Bd. 209	Karl H. Boley: Beiträge zur Ortsgeschichte von Köln - Flittard / Stammheim : Die Familien von 1640-1809. Köln 2005. 135 S. DIN A 4	(9,-)	12,-
Bd. 210	Karl H. Boley: Beiträge zur Ortsgeschichte von Merheim [rechtsrh.]. Die Familien von 1667-1809. Nachdruck der Ausgabe 1993. Köln 2005. 464 S. DIN A 4.	(24,-)	32,-
Bd. 212	Michael Frauenberger: Familienbuch der reformierten Pfarrei Kirchberg 1656-1875. Köln 2005. XIX+985 S., karton. Einbd., DIN A 4.	(30,-)	40,-
Bd. 214	Beate Busch-Schirm: Familienbuch der Evang. Gemeinde Feldkirchen (heute Stadtteil von Neuwied) mit Fahr, Gönnersdorf, Hüllenberg, Rockenfeld, Rodenbach, Wollendorf . Teil II: 1540 bis 1839. Köln 2005. XXXVI+649 S. broschiert, DIN B 5.	(25,50)	34,-
Bd. 215	Wolfgang Gründer: Das katholische Kirchspiel Holzheim [Mechernich] St. Lambertus 1692-1805 mit den zugehörigen Orten: Breitenbenden, Harzheim, Holzheim und Heistart-Burg, Weiler am Berge und (für kurze Zeit) Vussem . Köln 2006. XXVI+203 S. broschiert, DIN A 5.	(9,-)	12,-
Bd. 216	Gerhard Hentschel: Familienbuch der evangelisch reformierten Gemeinde Remagen (1686) 1701-1896. Köln 2005. X+147 S. broschiert, DIN B 5.	(10,50)	14,-
Bd. 217	Herbert Weffer: Die Bevölkerung von Üxheim um 1650 - 1802 mit Ahrdorf, Ahütte, Dreimühlen, Flesten, Leudersdorf und Nollenbach . Rekonstruktion der verloren gegangenen Kirchenbücher von Üxheim. Köln 2005. X+209 S. broschiert, DIN A 5.	(9,-)	12,-
Bd. 220	Beate Busch-Schirm: Familienbuch der Evangelischen Gemeinde Niederbieber (heute Stadtteil von Neuwied) mit Segendorf und Oberbieber . Teil I: 1840 bis 1899. Köln 2006. XXIII+693 S. broschiert, DIN B 5.	(27,-)	36,-
Bd. 221	Karl H. Boley: Beiträge zur Ortsgeschichte von Niederkassel (Libur usw.): Die Familien von 1740 - 1809. Nachdruck der Ausgabe 1999. Köln 2006. 196 S. broschiert, DIN A 4.	(13,50)	18,-
Bd. 222	Karl H. Boley: Beiträge zur Ortsgeschichte von Lohmar mit Birk und Scheiderhöhe : Die Familien von 1662 - 1809. Nachdruck der Ausgabe 1994. Köln 2006. 443 S. broschiert, DIN A 4.	(24,-)	32,-
Bd. 223	Alois Groß: Die katholische Pfarrei Maria-Himmelfahrt in Üxheim mit den Filialorten Ahütte, Leudersdorf, Flesten und Nollenbach . 1803-1899 - Familienbuch. Köln 2006. X+278 S. broschiert, DIN A 5.	(12,-)	16,-
Bd. 224	Jutta Wczulek: Die katholische Pfarrei St. Martin in Morscheid / Ruwer. Mit der Filiale St. Kornelius in Riveris (1600) 1686-1899. Köln 2006. XIV+409 S. broschiert, DIN A 5.	(15,-)	20,-
Bd. 225	Peter Bauer / Nikolaus Hermann / Karl-Josef Tonner: Ortsfamilienbuch Retterath 1734 bis 1899. Köln 2006. XIX+729 S. brosch., DIN A 4.	(33,-)	44,-
Bd. 226	Jörg Matthias Braun: Ortsfamilienbuch Monzelfeld 1600 bis 1900. Köln 2006. 1024 S. karton. Einbd., DIN A 4.	(33,-)	44,-
Bd. 227	Gerhard Hentschel: Familienbuch der katholischen Pfarrei Sankt Peter und Paul Remagen 1649 – 1899. Köln 2007. XII+936 S. karton. Einbd., DIN A 4.	(33,-)	44,-
Bd. 228	Petra Greis: Ortsfamilienbuch der katholischen Pfarrei St. Martin in Nohn (Eifel) mit den Filialorten Borler (Heyer), Dankerath, Senscheid und Trierscheid 1663 bis 1899. Köln 2007. 742 S. karton. Einbd., DIN A 4.	(36,-)	48,-
Bd. 229	Alfons Tapp: Die kath. Pfarreien Sankt Lambert und Sankt Laurentius in Saarburg 1581-1899 Köln 2007. Teil I & II. XIX+1574 S. karton. Einbd., DIN A 4.	(33,-)	44,-
Bd. 232	Käthe Wimmer: Familienbuch der katholischen Pfarrei St. Heinrich in Horbach 1804-1899. Köln 2007. XII+548 S. brosch., DIN A 5.	(18,-)	24,-
Bd. 234	Beate Busch-Schirm: Familienbuch der Evangelischen Gemeinde Niederbieber (heute Stadtteil von Neuwied) mit Segendorf und Oberbieber . Teil II: 1655 bis 1839. Köln 2008. 626 S. brosch., DIN B 5.	(27,-)	36,-
Bd. 235	Alfons Tapp: Die katholische Pfarrei St. Quiriacus und Auctor in Taben-Rodt 1677 - 1899 mit Hamm 1803-1899. Familienbuch. Köln 2008. 394 S. brosch., DIN A 5.	(15,-)	20,-
Bd. 236	Friedrich Felgenheier: Die Familien im Kirchspiel Nievern (Nievern - Fachbach - Miellen - Frücht) 1708-1874. Köln 2008. XIV+426 S. brosch., DIN A 5.	(15,-)	20,-
Bd. 237	Peter Daus: Die Evangelische Gemeinde Wittlich - Daun vor 1907. Köln 2008. 192 S. brosch., DIN A 5.	(9,-)	12,-

		Euro	Euro
Bd. 238	Ingo Löhken: Die reformierte Gemeinde Linnepe 1682-1790. Köln 2008. VIII+254 S. brosch., DIN A 5.	(9,-)	12,-
Bd. 239	Hans-Jürgen Geiermann: Familienbuch der katholischen Pfarrei Sankt Margaretha Ormont (mit Neuenstein) 1700 bis 1899. Köln 2008. XII+239 S. brosch., DIN A 5.	(9,-)	12,-
Bd. 242	Karl-Josef Tonner: Familienbuch der katholischen Pfarrei Sankt Luzia Uess 1686-1899. Köln 2008. 340 S. brosch., DIN A 5.	(12,-)	16,-
Bd. 243	Renate Dorweiler (†) /Ilse Kuhnert (†): Die Familien der katholischen Pfarrei Sankt Nikolaus in Leverkusen- Steinbüchel 1770-1809. Köln 2008. 318 S. brosch., DIN A 5.	(12,-)	16,-
Bd. 245	Mechthild Oexle-Lohmar: Familienbuch Küdinghoven St. Gallus bis 1809 und Holtorf bis 1875. Köln 2009. XIII+688 S. brosch., DIN A 5.	(21,-)	28,-
Bd. 246	Arno Tembergen: Die Kirchengemeinde Baerl Familien im 19. Jahrhundert. Köln 2009. VIII+400 S. brosch., DIN A 5.	(13,50)	18,-
Bd. 247	Heribert Scholer: Einwohnerbuch der ehemaligen Bürgermeisterei Zerf ergänzt aus den Kirchenbüchern der Pfarreien Greimerath, Hentern, und Zerf (1650) 1700 bis 1899. Köln 2009. 900 S. karton. Einbd., DIN A 4.	(39,-)	52,-
Bd. 248	Karl G. Oehms: Leben 'im rych zu croeve'. Die Bürger und ihre Familien seit 1600. [Familienbuch Kröv]. Köln 2009. 1692 S. karton. Einbd., DIN A 4.	(33,-)	44,-
Bd. 249	Beate Busch-Schirm: Familienbuch der Evangelischen Friedenskirchengemeinde Heddesdorf (heute: Stadt Neuwied) 1840-1899 Teil I. Köln 2009. 654 S. karton. Einbd., DIN A 5.	(24,-)	32,-
Bd. 250	Gerhard Hentschel: Familienbuch der katholischen Pfarrei St. Sebastian Bodendorf 1680-1899. Köln 2009 XIV+386 S. . brosch., DIN A 5.	(13,50)	18,-
Bd. 251	Alois Schleder: Familienbuch Weidingen-Altscheid 1724-1899. Köln 2009 314 S. . brosch., DIN A 5.	(15,-)	20,-
Bd. 252	Karl H. Boley: Beiträge zur Ortsgeschichte von (Köln) Deutz mit Poll, Vingst, Kalk, Westhoven usw. : Die Familien vor 1809 Neudruck der Ausgabe von 1998. Köln 2010. VIII+666 S. brosch., DIN A 4.	(42,-)	56,-
Bd. 255	Heribert Scholer: Familienbuch Kell am See 1686-1899. Köln 2010. 578 S. brosch., DIN A 5.	(12,-)	16,-
Bd. 256	Heribert Scholer: Familienbuch Mandern-Waldweiler 1686-1899. Köln 2010. 594 S. brosch., DIN A 5.	(12,-)	16,-
Bd. 258	Alois Mayer: Die katholische Pfarrei St. Matthias in Mehren (Landkreis Vulkaneifel) 1728-1900. Köln 2010. 690 S. brosch., DIN A 4.	(27,-)	36,-
Bd. 259	Wilhelm Pauli: Heiratsregister der Kurkölnischen Residenzstadt Bonn 1650-1798. Nach den Kirchenbüchern der Stadtpfarreien St Petri Dietkirchen, St. Remigius, St. Gangolf, St. Martin. Köln 2010. 658 S. karton. Einbd., DIN A 5.	(24,-)	32,-
Bd. 260	Alfons Tapp: Familienbuch Wiltingen St. Martin und Kanzem St. Marien 1752-1899 (mit Schoden 1752-1796). Köln 2010. 728 S. brosch. DIN A 5.	(22,50)	30,-
Bd. 261	Renate Hentschel: Familienbuch der katholischen Pfarrei Sankt Severin Erpel 1615-1875. Köln 2010. 818 S. karton. Einbd., DIN A 4.	(42,-)	56,-
Bd. 263	Hans-Jürgen Geiermann: Familienbuch der Pfarre St. Martinus zu Borr . Köln 2010. XII+326 S. brosch., DIN A 5.	(15,-)	20,-
Bd. 265	Karl H. Boley: Beiträge zur Ortsgeschichte von Ensen - Westhoven - Libur : Die Familien vor 1809. Neudruck der Ausgabe von 1998, Köln 2011. 94 S.+43 S. brosch., DIN A 4.	(15,-)	20,-
Bd. 266	Mechthild Oexle-Lohmar: Die großen Höfe auf der Holtorfer Hochebene vom 17.-19. Jahrhundert. Familien, Dorfentwicklung und Lebensumstände. Köln 2011. 342 S. brosch., DIN A 5.	(16,50)	22,-
Bd. 267	Rudolf Wagner: Familienbuch Salmrohr – Dörbach 1583-1900. Köln 2011. 594 S. brosch., DIN A 5.	(19,50)	26,-
Bd. 268	Thorsten Zimmermann: Familienbuch Üdersdorf circa 1650-1900 mit Trittscheid, Tettscheid und Weiersbach . Köln 2011. 718 S. karton. Einbd., DIN A 5.	(18,-)	24,-
Bd. 269	Friedrich Felgenheier: Die Familien Niederlahnsteins 1571-1900. Köln 2011. 864 S. karton. Einbd., DIN A 5.	(24,-)	32,-
Bd. 270	Alois Mayer: Die katholische Pfarrei St. Martin in Schalkenmehren-Weinfeld : 1699-1899. Köln 2011. 434 S. broschiert, DIN A 5.	(15,-)	20,-

		Euro	Euro
Bd. 271	Elmar Kroth: Familienbuch Briedel von 1500-1895. Teil1: A-K; Teil 2; L-Z. Köln 2011. 1506 S., karton. Einbd., DIN A 4.	(33,-)	44,-
Bd. 272	Hans-Jürgen Geiermann: Familienbuch der Pfarre St. Johann Baptist zu Niederberg [Erftstadt]: 1662-1900. Köln 2011. X+248 S. brosch., DIN A 5.	(13,50)	18,-
Bd. 276	Beate Busch-Schirm: Familienbuch der Evangelischen Friedenskirchengemeinde Heddendorf (heute: Stadt Neuwied) 1674-1840 Teil II. Köln 2012. 674 S. karton. Einbd., DIN A 5.	(30,-)	40,-
Bd. 277	Monika Borisch: Ortsfamilienbuch der Herrlichkeit Gleuel mit Aldenrath, Bell, Berrenrath, Burbach, Horbell, Sielsdorf, Ursfeld und Ziskoven - die Familien bis 1800. Köln 2012. 450 S. brosch., DIN A 5.	(21,-)	28,-
Bd. 278	Richard Schaffner: Einwohnerbuch Detzem mit den Höfen und Mühlen im Gemeindebereich 1656-1900. Köln 2012. 302 S. brosch., DIN A 5.	(18,-)	24,-
Bd. 283	Karl-Josef Tonner: Familienbuch Hetzerath 1640-1899. Köln 2012. 464 S. brosch., DIN B 5.	(19,50)	26,-
Bd. 284	Richard Schaffner: Einwohnerbuch Leiwen 1780-1900 mit Thörnich (1720-1900) und Köwerich (1798-1900). Köln 2012. 662 S. brosch., DIN B 5.	(22,50)	30,-
Bd. 286	Karl-Heinz Lautensack: Die kath. Pfarrei St. Maria-Magdalena in Weiler bei Bingen – Familienbuch 1711-bis 1798. Köln 2013. 174 S. brosch., DIN B 5.	(12,-)	16,-
Bd. 287	Hans-Jürgen Geiermann: Familienbuch der Pfarre St. Amandus zu Auenheim (Bedburg Kreis Bergheim) mit Asperschlag, Frauweiler, Garsdorf, Montagsend und Rath 1725-1902. Köln 2013. 724 S. karton. Einbd., DIN B 5	(27,-)	36,-
Bd. 288	Käthe Wimmer / Michael Frauenberger / Rudolf Schwan: Die katholische Pfarrei St. Michael in Kirchberg [Hunsrück] (1675-1900). Köln 2013. 1004 S. karton. Einbd., DIN A 4.	(33,-)	44,-
Bd. 290	Rainer Rothstein: Die katholische Pfarrei St. Michael in Steffeln (mit Auel) 1678-1900. Köln 2013. 418 S. brosch., DIN A 5.	(15,-)	20,-
Bd. 292	Monika Borisch: Ortsfamilienbuch der Herrlichkeit Kriell (mit Deckstein u. Lind): Die Familien bis ca. 1800. Köln 2014. 102 S. brosch., DIN A 5.	(12,-)	16,-
Bd. 293	Werner Lischen: Die Familien der historischen Stadt Zons und der katholischen Pfarre St. Martin, (mit den Ortsteilen Bürgel, Grind, Nachtigall, Sankt Peter und Stürzelberg) von 1664 bis 1900. Köln 2014. 920 S., karton. Einbd., DIN B 5.	(30,-)	40,-
Bd. 294	Beate Busch-Schirm: Die Einwohner von Feldkirchen (heute Stadtteil von Neuwied) mit: Fahr - Gönnersdorf - Hüllenberg - Rockenfeld - Rodenbach - Wollendorf. Teil III: 1900 - 1970. Köln 2014. 595 S. karton. Einbd., DIN B 5.	(27,-)	36,-
Bd. 295	Karl-Josef Tonner: Familienbuch Bekond 1640-1899. Köln 2014. 296 S. brosch., DIN B 5.	(15,-)	20,-
Bd. 296	Hans A. Lahme: Bontkirchen . Familien und Höfe 1674 bis etwa 1825. Köln 2014. 220 S. brosch., DIN A 5.	(15,-)	20,-
Bd. 297	Martin Wennekens: Familienbuch der reformierten Gemeinde Weeze 1631-1880. Köln 2014. 74 S. brosch., DIN A 5.	(10,50)	14,-
Bd. 298	Gerhard Hentschel: Familienbuch der Pfarrei St. Peter in Bad Hönningen 1652-1899. Köln 2015. 1056 S. karton. Einbd., DIN B 5.	(36,-)	48,-
Bd. 299	Peter Melcher: Familienbuch der katholischen Pfarrei St. Lambertus in Maring-Noviant 1685-1900. Köln 2015. 560 S. karton. Einbd., DIN B 5.	(24,-)	32,-
Bd. 300	Hans-Jürgen Geiermann: Familienbuch der Ursfarrei Olzheim 1736 – 1904. Köln 2015. 948 S. karton. Einbd., DIN B 5	(31,50)	42,-
Bd. 301	Karl G. Oehms: Familienbuch der Bürgermeisterei Niederöfflingen 1798 – 1902 (1934) mit Gipperath, Greimerath, Hasborn, Niederscheidweiler und Oberscheidweiler . Köln 2015. 640 S. karton. Einbd., DIN B 5	(24,-)	32,-
Bd. 302	Günter Ketter: Familienbuch Piesport-Niederemmel 1800 – 1900 mit Müster, Reinsport und Ferres . Köln 2015. 640 S. karton. Einbd., DIN B 5	(24,-)	32,-
Bd. 303	Beate Busch-Schirm: Die Einwohner von Heimbach (heute: Stadtteil von Neuwied) mit: Block – Gladbach – Heimbach – Rommersdorf – Weis ; Teil I 1900 bis 1907. Köln 2015. 728 S. karton. Einbd., DIN B 5	(21,-)	28,-
Bd. 305	Matthias Heinen: Familienbuch Seinsfeld 1650-1915 mit seinen Filialen Hof Bruderholz, Hof Schwickerath, Korneshütte, Kyllburgweiler, Sankt Johann, Sankt Thomas, Steinborn und Zendscheid. Köln 2015. 704 S., karton. Einbd., DIN B 5	(21,-€)	28,-

		Euro	Euro
Bd. 304	Alois Mayer: Familienbuch der katholischen Pfarrei St. Hubertus Hilgerath/ Beinhausen 1685 – 1905 mit den Gemeinden: Beinhausen, Boxberg, Gefell, Kradenbach, Neichen, Nerdlen, Sarmersbach, sowie Hörschhausen und Katzwinkel (bis 1803). Köln 2015. 640 S. karton. Einbd., Din B 5	(24,-)	32,-
Bd. 306	Heribert Scholer: Familienbuch Lampaden , Pfarrei St. Quintus, 1700-1900. Köln 2016. 372 S. brosch., DIN B 5	(9,-)	12,-
Bd. 308	Martin Wennekens: Familienbuch der reformierten Gemeinde Uedem 1685 - 1798. Köln 2016. 80. S., brosch., DIN A 5	(9,-)	12,-
Bd. 309	Berthold Staudt: Familienbuch der kath. Pfarrei St. Laurentius Morbach-Morscheid 1798-1900 mit den Filialen Gutenthal, Hoxel, Riedenburg, Wolzburg, Thranenweier . Köln 2016. 480 S., brosch., DIN B 5	(15,-)	20,-
Bd. 310	Lika Hellwig/Karl G. Oehms: Familienbuch der Großpfarre Echternach 1636 – 1800. Köln 2016. 1204 S. in DIN A 4 auf DVD Vol. 16 WGfF	(15,-)	20,-
Bd. 311	Karl G. Oehms: Familienbuch der Bürgermeisterei Laufeld 1798-1902 (1934) mit den Gemeinden: Dierfeld, Eckfeld, Laufeld, Niedermanderscheid, Oberöfflingen, Pantenburg, Schladt und Wallscheid Köln 2016. 432 S. in DIN A 4 auf DVD Vol. 16 WGfF	(15,-)	20,-
Bd. 312	Alois Mayer: Familienbuch der Pfarrei St. Nikolaus in Daun 1670-1935 (1905) und St. Anna in Neunkirchen 1714-1935 (1905) Köln 2016. 1500 S. in DIN A 4 auf DVD Vol. 17 WGfF	(15,-)	20,-
Bd. 313	Alois Mayer: Familienbuch der katholischen Pfarrei St. Laurentius in Dockweiler-Dreis 1726-1935 (1905) Köln 2016. 778 S. in DIN A 4 auf DVD Vol. 17 WGfF	(15,-)	20,-
Bd. 314	Martin Wennekens: Familienbuch der kath. Pfarrgemeinde St. Cyriakus Weeze , 1662 – 1800. Köln 2016. 534 S., brosch., DIN B 5		
Bd. 315	Reinhold Zenzen: Familienbuch der Pfarrei St. Vinzenz in Kelberg 1654–1801 mit den Filialen Bodenbach, Bongart, Boxberg, Gelenberg, Hünerbach, Kötterbach, Meisenthal, Müllenbach, Rothenbach und Zermüllen . Köln 2016. 470 S. in DIN A 4 auf DVD Vol. 17 WGfF	(15,-)	20,-
Bd. 316	Marie-Luise Conen: Familienbuch Lösnich-Erden 1580 – 1906. Köln 2016. 608 S., brosch. DIN B 5	(21,-)	28,-
Bd. 317	Karl-Josef Tonner: Familienbuch Föhren 1640 – 1899 mit Naurath Köln 2016. 704 S., brosch. DIN B 5,	(24,-)	32,-
Bd. 318	Ferdi Fögen: Einwohnerbuch Bettenfeld-Meerfeld 1796 - 1905 Köln 2016. 480 S., brosch. DIN B 5	(21,-)	28,-
Bd. 319	Beate Busch-Schirm: Die Einwohner von Irlich (heute Stadtteil von Neuwied) 1900 bis 1970. Köln 2016. 496 S., kartoniert, Din B 5	(18,-)	24,-
Bd. 320	Werner Becker: Familienbuch der Pfarrei Mürtenbach vor 1803 mit den Filialgemeinden Birresborn – Hinterhausen – Kopp – Lissingen Köln 2016. 496 S., brosch. DIN B 5	(21,-)	28,-
Bd. 321	Richard Meyer: Familienbuch der katholischen Pfarrei Niederlauch 1753-1910 Köln 2016. 340 S., brosch. Din A 5	(15,-)	20,-
Bd. 324	Katharina Schulte: Familienbuch Graurheindorf 1637 – 1798 (Bonn-) Köln 2017. DIN B 5, kart., 304 S.	(15,-)	20,-
Bd. 326	Alois Mayer: Familienbuch der Pfarrei Darscheid 1803 – 1907. Köln 2017. DIN B 5, kart., 536 S.	(21,-)	28,-
Bd. 328	Beate Busch-Schirm: Die Einwohner von Oberbieber (heute Stadtteil von Neuwied) 1900 bis 1970 (2017). Köln 2017. DIN B 5, kart., 480 S.	(21,-)	28,-
Bd. 329	Beate Busch-Schirm: Die Einwohner von Heimbach (heute: Stadtteil von Neuwied) mit: Block - Gladbach - Heimbach - Rommersdorf – Weis , Teil II 1826 bis 1899. Köln 2017. DIN B 5, kart., 624 S.	(21,-)	28,-
Bd. 330	Heribert Scholer: Familienbuch der Standesämter der heutigen Verbandsgemeinde Konz 1798-1906. Köln 2018. auf DVD Vol. 18 WGfF	(15,-)	20,-
Bd. 332	Hans-Jürgen Geiermann: Familienbuch Duppach mit Auel 1737 – 1907 Köln 2018. DIN B 5, kart., 344 S.	(12,-)	16,-
Bd. 333	Karl-Josef Tonner: Familienbuch Welcherath 1706 – 1899 Köln 2018. DIN B 5, kart., 512 S.	(18,-)	24,-
Bd. 334	Richard Meyer: Familienbuch der kath. Pfarrei St. Willibrord in Weinsheim bei Prüm 1684 – 1907 mit Dausfeld und Hermespond Köln 2018. DIN B 5, kart., 448 S.	(15,-)	20,-
Bd. 335	Ludwig Krämer: Familienbuch Oberlahnstein 1818 - 1874 Köln 2018. DIN B 5, kart., 576 S.	(18,-)	24,-

		<i>Euro</i>	<i>Euro</i>
Bd. 336	Beate Busch-Schirm: Die Einwohner von Niederbieber mit Segendorf und Torney (heute: Stadtteil von Neuwied) 1900 bis 1970 Köln 2019. DIN B 5, kartoniert, 688 S.	(21,-)	28,-
Bd. 337	Katharina Schulte: Familienbuch Bonn-Endenich 1637 – 1870 Köln 2019. DIN B 5, kartoniert, 560 S.	(21,-)	28,-
Bd. 338	Martin Wennekers: Familienbuch der ref. Gemeinde Moyland 1696 – 1899 Köln 2019. DIN A 5, kart., 106 S.	(9,-)	12,-
Bd. 339	Anita Adams, Anita Schneider, Erwin Görge: Familienbuch Kirchweiler mit Berlingen, Hinterweiler, Hohenfels von 1700 bis 1908. Köln 2019. DIN B 5, kartoniert, 672 S.	(21,-)	28,-
Bd. 340	Rudolf Schwan: Familienbuch Weinsheim/Nahe 1680 bis circa 1860 nach kirchlichen Quellen. Köln 2019. DIN A 5, kartoniert, 384 S.	(21,-)	28,-
Bd. 343	Alois Mayer: Gillenfeld und die Region zwischen Sammet und Ueß, Familienbuch ca. 1750 - 1905; mit: Allscheid (untergegangener Ort), Brockscheid, Demerath, Ellscheid, Gillenfeld, Immerath, Steineberg, Steinigen, Mückeln, Ober- und Niederwinkel (heute: Winkel), Saxler, Schutzalf (untergegangener Weiler), Sprink, Sprinker Mühle, Strohn, Strotzbüsch, Trautzberg , Köln 2020. 2 Bände DIN B 5, 2 x 928 S.	39,-)	52,-
Bd. 344	Walter Bretz: Familienbuch Lahr/Eifel mit Hüttingen, Ober- und Niedergeckler sowie Bierendorf circa 1640 – 1908. Köln 2020. DIN B 5, 640 S.	(21,-)	28,-
Bd. 346	Hans-Jürgen Geiermann: Familienbuch der Pfarre Heimersheim/Ahr mit Heimersheim, Ehlingen, Green, Heppingen und Lohrsdorf 1656 – 1854. Köln 2020, 534 S. in DIN A 4 auf DVD Vol. 21 WGfF	(15,-)	20,-
Bd. 347	Hans-Jürgen Geiermann: Die Pfarre St. Pantaleon zu Erp mit Weiler in der Ebene 1696 – 1905. Köln 2020, 654 S. in DIN A 4 auf DVD Vol. 21 WGfF	(15,-)	20,-
Bd. 348	Hans-Jürgen Geiermann: Die Pfarre St. Martin zu Friesheim (heute Erftstadt), circa 1650 – 1905. Köln 2020. 666 S. in DIN A 4 auf DVD Vol. 21 WGfF	(15,-)	20,-
Bd. 349	Richard Meyer: Familienbuch der katholischen Pfarrei St. Lukas Fleringen 1683 – 1907 mit Oberhersdorf, Anzelter Hof, Hersdorfer Mühle und Gondelsheim (teilweise bis 1798). Köln 2020: DIN B 5, 416 S.	(18,-)	24,-
Bd. 350	Helmut Kunz: Familienbuch Halsenbach-Karbach , circa 1650 – 1908 mit Kratzenburg, Ney, Karbach, Dörth, Ehr, Mermicherhof, Basselscheid und Dieler Köln 2021. DIN B 5, 1056 S.:	(30,-)	40,-
Bd. 351	Ferdi Fögen: Familienbuch Großlittgen (mit Karl und Musweiler) 1725 – 1910 Köln 2021, DIN B 5, 784 S.	(27,-)	36,-
Bd. 352	Jörg M. Braun: Die Einwohner der Stadt Bernkastel von 1500 bis 1900. Köln 2021, DIN B 5, 4 x 1024 = 4096 S.	(48,-)	64,-
Bd. 353	Beate Busch-Schirm: Die Einwohner von Engers (heute: Stadtteil v. Neuwied), Teil I, 1900 bis 1970 Köln 2021, DIN B 5, 768 S.	(21,-)	28,-
Bd: 354	Alois Mayer: Familienbuch Arzfeld mit den Pfarreien St. Magdalena Arzfeld und St. Petrus-in-Ketten Irrhausen , incl. Neurath 1684 – 1910 Köln 2021, DIN B 5, 720 S.	(28,-)	32,-
Bd. 356	Edgar Zender: Familienbuch Neroth 1700 – 1911 Köln 2021, DIN B 5, 608 S.	(21,-)	28,-

Euro Euro

Jahrbücher

- Bd. 254 Jahrbuch 2010 [3. Jahrbuch der WGfF] (9,-) 12,-
 Inhalt:
 Günter Molz: Maria de Medici und die Kölner Lasalle – Eine Familie im Spannungsfeld der französischen Hofintrigen des 17. Jahrhunderts.
 Karl Oehms: Altenbochum – Ein Ehevertrag aus dem Jahre 1810.
 Annette Bolzius-Haensch: Geschichte der Familie Tenhaef auf dem Egerhof.
 Anton Hackhausen: Bericht über die Vorfahren des Bertram Goswin Freiherr von Gevertzhagen, Abt der Reichsabtei Kornelimünster und dessen Ermordung 1699.
 Joseph Sander: Familiennamengebung – ein Beitrag zur Kultur- und Sozialgeschichte der westlichen Kölner Region.
 Peter Bertram: Das älteste Kirchenrentbuch der katholischen Pfarre St. Sebastian in Würselen.
 Dietmar Schmitz: Der feurige Hubert.
 Köln 2010. DIN A 5, broschiert 282 S.
- Bd. 274 Jahrbuch 2012 [4. Jahrbuch der WGfF] (9,-) 12,-
 Inhalt:
 Manfred Wimmers: Die Halfen vom Bongarder Hof.
 Bernhard F. Lesaar: Leichenpredigten.
 Günter Molz: Der Schuss aus der Reiterpistole.
 Dr. Ernst Lutsch: Das Niederkailer Landmaßbuch von 1720.
 Alfred Strahl: Musik am Hofe des Herzogs und Pfalzgrafen Wolfgang Wilhelm 1614-1653.
 Manfred Wimmers: Das karge Leben des Dorfschullehrers Johann Wilhelm Wimmers in der reformierten Gemeinde Lürken im 19. Jahrhundert.
 Gerhard Bell: Das Jahrhundert-Hochwasser in Mündelheim und Huckingingen im November 1882 und im Januar 1883.
 Hermann Lohausen: P. Friedrich Spee SJ (1591-1635).
 G.-Alexander Fülling: Das Gut Nösenberg in Mettmann und die Familien Benninghoven, Danger und Weyerstraß.
 Dietmar Ahleemann: Die Herren von Buer. - Eine westdeutsche Familiengeschichte vom Hochmittelalter bis in das 19. Jahrhundert
 Köln 2012. DIN A 5, broschiert 300 S (9,-) 12,-
- Bd. 291 Jahrbuch 2014 [5. Jahrbuch der WGfF]
 Inhalt:
 Jörg Braun: Die Geschichte der Familie Gracher in Graach, Bernkastel und Mainz.
 Gerhard Hentschel: Die Einwohner der Stadt Remagen 1575-1650.
 Ingo Löhken: Die Kirchenvorsteher zu Linnep 1710 bis 1834 - angereichert mit einigen anderen Nachrichten.
 Karl G. Oehms: Das aufregende Leben des Weinhändlers Paulus Ziegler aus Kröv - seine Händel, Schulden und Prozesse.
 Thomas Richter: Anmerkungen zu einer außergewöhnlichen Liste von Predigern in der hochdeutsch-reformierten Gemeinde Aachen-Vaals (1649-1672).
 Heinrich-Joseph A. van Vlodrop: Vorfahrensuche bei fehlenden Kirchenbüchern - der Versuch einer Beweisführung.
 Michael Wiescher: Die Familie der Friederika Margaretha Bölling (aus Elberfeld).
 Andeas Züll: Gefallene, Vermisste und Zivilopfer aus Dorf und Pfarre Wollseifen in beiden Weltkriegen.
 Köln 2014. DIN A 5, broschiert 310 S.
- Bd. 307 Jahrbuch 2016 [6. Jahrbuch WGfF] (12,-) 16,-
 Inhalt:
 Hartmut Heikaus: Johann Portman, Bürgermeister und Ratsherr der Stadt Ratingen und sein gleichnamiger Enkel Dr. utriusque juris Johann (von) Portman
 Heinz Kaulen: Bevollmächtigte, Käufer, Verkäufer und Zeugen im Erbenbuch des Dingstuhles Pier 1662-1692
 Günter Molz: Das Versorgungswesen der französischen Armeen während der Kriege im 17. und 18. Jahrh. durch Entrepreneurs, aufgezeigt an dem Beispiel der Familie de Lasalle (von Louisenthal)
 Klaus Petry: Die Zandt von Merl - ein bedeutendes Freiherrengeschlecht im Dienste der Trierer Kurfürsten
 Paul Reuscher: Der alte Poller Friedhof am Poller Damm
 Rudolf Vandrée: Unehrlische Müller – Zur sozialen Stellung eines Berufes in der frühen Neuzeit
 Bernhard Wissmann: Die Schöffen des Zülpicher Hochgerichts 1297 - 1795
 Köln 2016. DIN A 5, broschiert 352 S.

		<i>Euro</i>	<i>Euro</i>
Bd. 331	Jahrbuch 2018 [7. Jahrbuch WGfF] Inhalt: Jörg M. Braun: Infanterieregimenter der kaiserlich-habsburgischen Armee an der Mosel von 1766 bis 1794 Monika Degenhard: Die Konskriptionslisten des Großherzogtums Berg im Landesarchiv NRW Valentin Hahn: Der Steinfelder Weinhof in Kröv Karl G. Oehms: Die Reise des Caspar Oehms zum Viktoriasee im Jahre 1911 Robert Ramail: Der Auswanderer Franz W. Oidtman und seine Nachkommen in Amerika Michael Schwan: Nils Svensson (Aachen) und Magnus Johansson (Villa Hügel/Essen) Gerd Stolz: Auswanderungen aus dem Hinterbüsch (Bleckhausen, Desserath, Deudesfeld, Meisburg, Schutz und Weidenbach) Alfred Strahl: Die Geschichte der Pfalz-Neuburger Hofmusik 1614 – 1716 Bernhard Wißmann: Die Ratsfreunde des Zülpicher Stadtrats 1603 – 1684 Bernhard Wißmann: Ergänzungen und Korrekturen zu den Stammtafeln der Familien von Bleyman und Römer in Johann Gabriel von der Kettens genealogisch-heraldischer Sammlung Köln 2018. DIN A 5, broschiert 320 S.	(12,-)	16,-
Bd. 331	Jahrbuch 2020 [8. Jahrbuch WGfF] Inhalt: Norbert Borengässer: Frauen und (höhere) Bildung im 19. Jahrhundert Christian Franzen: Zur älteren Geschichte und Genealogie der aus Trarbach stammenden Familie Kees in Kinheim an der Mosel Günter Ketter: In Amerika Verschollene aus Niederremmel Ingo Löhken: Der Strünckmannshof zu Duisern bei Duisburg Clemens Looz-Corswarem: Rheinschiffer in napoleonischer Zeit Alois Mayer: Bischof Alphonse James Schladweiler - Die Urgroßeltern stammen aus Strohn Helmut Prierer: Mutterkornvergiftungen Falk Steins: CARRI – Eine Familiengeschichte ohne Grenzen Wolfram Wiedenbeck: Dynastieübergänge und verwandtschaftliche Beziehungen auf Grabmälern der evangelischen Kirche zu Kastellaun Andreas Züll: Die Kriegssterbefälle der Gemeinde Mechernich/Eifel im Ersten Weltkrieg 1914-1918 Andreas Züll: Korrekturen und Ergänzungen zu den Kriegstoten aus Wollseifen/Eifel – Zweiter Weltkrieg (1939-1945) Köln 2020. DIN B 5, kartoniert 320 S.	(12,-)	16,-
Ahnenreihen:			
Bd. 198	Peter Buchholz / Volker Thorey: Deutsche Ahnenreihen Hefte 1-6: Ahnenreihen 1-296. <i>Diese Neubearbeitung ersetzt den vergriffenen Nachdruck (Bd.52) der 1925–1934 von M.F.J. Reichsfreiherr Raitz von Frenzt veröffentlichten Einzelhefte.</i> Köln 2005. DIN A 4, 177 S.	(9,-)	12,-
Bd. 151	Peter Buchholz / Volker Thorey: Deutsche Ahnenreihen Heft 7: Ahnenreihen 297-630. Köln 2001. DIN A 4, 198 S.	(9,-)	12,-
Bd. 162	Peter Buchholz / Volker Thorey: Deutsche Ahnenreihen Heft 8: Ahnenreihen 631-967. Köln 2002. DIN A 4, 198 S.	(9,-)	12,-
Bd. 163	Peter Buchholz / Volker Thorey: Deutsche Ahnenreihen Heft 9: Ahnenreihen 968-1302. Köln 2003. DIN A 4, 195 S.	(9,-)	12,-
Bd. 168	Peter Buchholz / Volker Thorey: Deutsche Ahnenreihen Heft 10: Ahnenreihen 1303-1639. Köln 2003. DIN A 4, 198 S.	(9,-)	12,-
Bd. 193	Peter Buchholz / Volker Thorey: Deutsche Ahnenreihen Heft 11: Ahnenreihen 1640-1976. Köln 2004. DIN A 4, 196 S.	(9,-)	12,-
Bd. 211	Peter Buchholz / Volker Thorey: Deutsche Ahnenreihen Heft 12: Ahnenreihen 1977-2314. Köln 2005. DIN A 4, 206 S.	(9,-)	12,-
Bd. 218	Peter Buchholz / Volker Thorey: Deutsche Ahnenreihen, Heft 13: Ahnenreihen 2315-2807. Köln 2006. DIN A 4, 286 S.	(9,-)	12,-
Bd. 230	Peter Buchholz / Volker Thorey: Deutsche Ahnenreihen, Heft 14: Ahnenreihen 2808-3142. Köln 2007. DIN A 4. 202 S.	(10,50)	14,-
Bd. 279	Peter Buchholz / Volker Thorey: Deutsche Ahnenreihen, Heft 15: Ahnenreihen 3143-3457. Köln 2012. DIN A 4. 192 S.	(10,50)	14,-
Bd. 289	Herbert Weffer: (Deutsche Ahnenreihen, Heft 16). Familien- und Stammbäume Köln 2013. DIN A 4. XII+212 S.	(10,50)	14,-

CD-ROMs / DVDs			Euro	Euro
Vol. 6	1. Folge: Beate Busch-Schirm, Erhard Schirm, Willi G. Richter: 10.000 Totenzettel aus Rheinischen Sammlungen.	1. Auflage 2010	15,-	20,-
Vol. 7	2. Folge: Beate Busch-Schirm, Willi G. Richter: 10.000 Totenzettel aus Rheinischen Sammlungen	1. Auflage 2010	15,-	20,-
Vol. 8	3. Folge: Beate Busch-Schirm, Willi G. Richter: 10.000 Totenzettel aus Rheinischen Sammlungen	1. Auflage 2011	15,-	20,-
Vol. 9	Bezirksgruppe Aachen, Projektleitung Michael Brammert: 17.000 Totenzettel aus Aachener Sammlungen.	1. Auflage 2011	15,-	20,-
Vol. 10	WGfF-6 mit den Bearbeitungen von 61 Kirchenbüchern und Standesamtsregistern.	1. Auflage 2012	18,-	24,-
Vol. 11	4. Folge: Beate Busch-Schirm, Willi G. Richter: 10.000 Totenzettel aus Rheinischen Sammlungen	1. Auflage 2012	15,-	20,-
Vol. 12	5. Folge: Beate Busch-Schirm, Willi G. Richter: 18.000 Totenzettel aus Rheinischen Sammlungen.	1. Auflage 2013	15,-	20,-
Vol. 13	6. Folge: Beate Busch-Schirm, Willi G. Richter: 10.000 Totenzettel aus Rheinischen Sammlungen.	1. Auflage 2013	15,-	20,-
Vol. 14	7. Folge: Beate Busch-Schirm, Willi G. Richter: 10.000 Totenzettel aus Rheinischen Sammlungen	1. Auflage 2014	15,-	20,-
Vol. 15	8. Folge: Beate Busch-Schirm, Willi G. Richter: 10.000 Totenzettel aus Rheinischen Sammlungen.	1. Auflage 2015	15,-	20,-
Vol. 16	„ WGfF-7 “ mit den Bearbeitungen von Kirchenbüchern, Standesamtsregistern und anderen Quellen, darunter die Familienbücher Echternach (1638-1800) und Laufeld (1798-1902)	1. Auflage 2016	15,-	20,-
Vol. 17	„ WGfF-8 “ Familienbücher Daun und Neunkirchen (1670-1935), Dockweiler-Dreis (1726-1935), Kelberg (1654-1801); VK Kelberg H 1799 –	1. Auflage 2016	15,-	20,-
Vol. 18	„ WGfF-9 “ Familienbücher der Verbandsgemeinde (StA) Konz 1798 – 1906	1. Auflage 2018	15,-	20,-
Vol. 19	„ WGfF-10 “ Pfarreien in der Stadt Krefeld und der Krefelder Vororte Bockum, Fischeln und Hüls vor 1798 und die Mennonitische Kirche Krefelds bis 1921	1. Auflage 2020	15,-	20,-
Vol. 20	„ WGfF-11 “ Familienbücher der 4 Hochwaldgemeinden (bzw. Standesämter) 1798 – 1899 Beuren , Hermeskeil , Morbach , sowie Thalfang 1798 – 1910	1. Auflage 2020	15,-	20,-
Vol. 21	„ WGfF-12 “ mit den Bearbeitungen von Kirchenbüchern, Standesamtregistern und anderen Quellen, darunter die Familienbücher Erp mit Weiler (1696-1937), Friesheim (1635-1937), Heimersheim (1656-1890) u. Oberkassel (Bonn-) 1695-1810)	1. Auflage 2020	15,-	20,-
Vol. 22	„ WGfF-13 “ Bearbeitungen von Kirchenbüchern, Standesamtsregistern und anderen Quellen im Raum Aachen	1. Auflage 2021	15,-	20,-
Vol. 23	„ WGfF-14 “ Standesamt Ruwer mit Standesamt Longuich	1. Auflage 2021	15,-	20,-

Euro Euro

Sammlung von der Ketten:

Herbert M. Schleicher:

Die genealogisch-heraldische Sammlung des Kanonikus Joh. Gabriel von der Ketten.

Bd. 27 Band III: I-Mo.

(22,50) 30,-

Totenzettel-Sammlung

Herbert M. Schleicher: 80 000 Totenzettel aus Rheinischen Sammlungen (jeder Band ca. 800 S.)

Bd. 37 Band I: A-Fo.

Vergriffen

Bd. 38 Band II: Fr-Kn.

(18,-) 24,-

Bd. 42 Band III: Ko-Po.

(18,-) 24,-

Bd. 44 Band IV: Pr-Va.

(18,-) 24,-

Bd. 50 Band V: Ve-Z, Nachtrag A-Ke.

(18,-) 24,-

Bd. 54 Band VI: Nachtrag Ki-Z, Ortsregister.

(18,-) 24,-

Bd. 56 Band VII: Gesamt-Namensweiser.

(18,-) 24,-

Bd. 280 Beate Busch-Schirm: Leutesdorfer Totenzettel. Sterbebilder von 1885 – 1990: Erinnerungen an Menschen, die in Leutesdorf lebten.

(24,-) 32,-

Köln 2012. 266 S., karton. Einbd., DIN B 5

Kirchenbücher und Standesamtsregister als Verkartungen der EDV-Arbeitsgruppe: Euro

Klaus Jonas:	Blatzheim (Kerpen-) KB rk THS 1750-1798. 260 S.	geb.	40,-
Klaus Jonas:	Blatzheim (Kerpen-) STA GHS 1798-1845. 288 S.	geb.	36,-
Klaus Jonas:	Buir (Kerpen-) KB rk THS 1712-1798. 244 S.	geb.	38,-
Mathias Flesch:	Burtscheid (Aachen-) KB rk T 1820-1844. 186 S.	geb.	36,-
Wilh. Fey / Wilh. Pauli:	Dietkirchen (Bonn) KB rk THS 1622-1798. 480 S.	geb.	51,-
Klaus Jonas:	Kerpen KB rk THS 1695-1804. 502 S.	geb.	51,-
		brosch.	43,-
Klaus Jonas:	Manheim (Kerpen-) KB rk THS 1656-1773. 133 S.	geb.	36,-
M. Kannen / H.Neubauer:	Morken-Harff (Bedburg-) KB rk THS 1712-1804. 243 S.	geb.	38,-
Winfried Janus:	Stolberg KB St. Lucia rk T 1800-1834. 251 S.	geb.	41,-
Mathias Flesch:	Stolberg KB St. Lucia rk T 1835-1859. 462 S.	geb.	51,-
Mathias Flesch:	Stolberg KB St. Lucia rk T 1859-1870. 455 S.	geb.	49,-
Mathias Flesch:	Stolberg KB St. Lucia rk T 1870-1875. 240 S.	geb.	38,-
Winfried Janus:	Stolberg KB St. Lucia rk H 1801-1875. 405 S.	geb.	49,-
Mathias Flesch:	Stolberg KB St. Lucia rk S 1800-1875. 567 S.	geb.	56,-
Hans-H. Krefft:	Widdersdorf (Köln-) KB rk THS 1613-1804. 142 S.	geb.	33,-
Silke Ewering:	Wipperfürth KB rk S 1798-1808. 71 S.	geb.	31,-

Euro Euro**Stiftungen des Kölner Gymnasial- und Stiftungsfonds:**

Karl H. Boley: Stiftungen des Kölner Gymnasial- und Stiftungsfonds mit Nachkommenschaftstafeln			
Bd. 126	Band 1	Stifter und Stiftung Orth ab Hagen. 1978, Nachdr. Köln 2000. 483 S.	(16,50) 22,-
Bd. 127	Band 2	Stifter und Stiftungen Leerss / Frangenheim. 1979, Nachdr. Köln 2000. 270 S.	(13,50) 18,-
Bd. 128	Band 3	Stifter und Stiftungen Weidenfelts / Schunck / Meuser. 1980. Nachdr. Köln 2000. 308 S.	(15,-) 20,-
Bd. 129	Band 4	Stifter und Stiftungen Pilgrum, Pflingsthorn, Cronenburg, von Caspars, \ Geyr, Beiwegh. 1981, Nachdr. Köln 2000. 402 S.	(15,-) 20,-
Bd. 130	Band 5	Stifter und Stiftung Binius. 1981, Nachdr. Köln 2000. 252 S.	(15,-) 20,-
Bd. 131	Band 6	Stifter und Stiftungen Horn / Kochs. 1982, Nachdr. 2000. 194 S.	(13,50) 18,-
Bd. 132	Band 7	Stiftung Calenberg. 1982, Nachdr. Köln 2000. 86 S.	(10,50) 14,-
Bd. 133	Band 8	Stifter und Stiftungen Francken-Sierstorpf / Rensing. 1982, Nachdr. Köln 2000. 225 S.	(13,50) 18,-
Bd. 134	Band 9	Stifter und Stiftung Grieffradt. 1984, Nachdr. Köln 2000. 156 S.	(12,-) 16,-
Bd. 135	Band 10	Stifter und Stiftung Janssen. 1985, Nachdr. Köln 2000. 117 S.	(10,50) 14,-
Bd. 136	Band 11	Stifter und Stiftung Seulen. 1985, Nachdr. Köln 2000. 159 S.	(12,-) 16,-
Bd. 137	Band 12	1. Sammelband: Alartz bis Ferris. (74 Stiftungen). 1987, Nachdr. Köln 2000. 445 S.	(25,50) 34,-
Bd. 138	Band 13	2. Sammelband: Filz bis Manshoven. (99 Stiftungen). 1988, Nachdr. Köln 2000. 445 S.	(15,-) 20,-
Bd. 139	Band 14	3. Sammelband: Mathisius bis Pütz, Wilhelm. (50 Stiftungen). 1989, Nachdr. Köln 2000. 305 S.	(18,-) 24,-
Bd. 140	Band 15	4. Sammelband: Quast bis zum Pütz. (91 Stiftungen). 1982, Nachdruck Köln 2000. 313 S.	(10,50) 14,-
Bd. 141	Band 16	Register zu den Bänden 1 – 15.	(16,50) 22,-

Euro Euro